Oh! great

37

AIR GEAR

エア・ギア
AIR GEAR
37
大暮維人
Oh!great

The Story Thus Far...& Principal Characters

It's reaching the climax of the Gram Scale Tournament, the event that determines the ruler of the Air Treck world!! In an attempt to tilt the scales to their favor, Genesis takes Rika prisoner and tries to coerce

Sleeping Forest to leave their home turf in the Factory and come to Earth. Ikki and company rush to Rika's rescue on the aircraft carrier. Team Kogarasumaru narrowly wins each of its fights, one after the other--but they fail to rescue Rika, leaving them nearly at empty. To overcome this challenge, Ikki heads toward Kururu at the core of the carrier to create the

Storm Regalia, but Kururu was unable to tune it. So in her place, Ikki delegates Ringo to be his Link Tuner and craft the Storm Regalia. In order to stop Sora Takeuchi's cruel ambitions, Ikki and Ringo travel to the Tower of Trophaeum for the final battle! Here are the rules: all attacks are legal. It's a two-on-two

match: Sora & Rika vs. Ikki & Ringo. Sora and Ikki's Regalias are at full strength, and whichever team gets to ground level from the 35,000-meter tower first wins.

Who will the future smile upon?!

Sora Takeuchi

Wind Keeper, Leader of Genesis. Desires to complete the Sky Regalia and give all the people of the world the right to fly.

Rika

She is like a mother to Ikki and the Noyamano sisters. Was Sora's lover, once the Thorn Keeper of Sleeping Forest. Kidnapped by Genesis, but is now working with Sora.

Ikki (Itsuki Minami)

Protagonist. The Storm Keeper, he launches himself into reckless battles solely out of his wish to "fly."

Kururu Sumeragi

Pledge Keeper and Ikki's Link Tuner. But when she sacrifices herself to protect the carrier's tuning system, she is unable to tune any further.

Dr. Minami (Rinta Minami)

Creator of the Gravity Children and Brain Chargers. He once gave Sora the "Moon Drop" Bagram core of the Wind Regalia. He is viciously hostile to the God who created mankind's inequality.

Ringo

Thorn Keeper. She takes over tuning the Storm Regalia in Kururu's place at Ikki's request.

Emblem Design: Kei Machida
*Text in logo: Punk kid

CONTENTS

Trick:349 5
Trick:350 31
Trick:351 51
Trick:352 71
Trick:353 95
Trick:354 115
Trick:355 143
Trick:356 161
Trick:357 191

This story is a work of fiction. Any resemblence to actual persons, groups or events is entirely coincidental.

EN EL PROXIMO SEGUNDO
¡UNA BATALLA LITERALMENTE A MUERTE! ¡SORA TAKEUCHI DESAFIA CON TODA SU ALMA!
Puedes tomar...
Mi vida para ti.
エア・ギア
AIR GEAR
Trick:349
大暮維人
エンブレム・デザイン／鳥田彫

MANGA STREAM
PUEDES APOSTAR TU VIDA... EN ESTE INSTANTE, ¿NO?
DESPUES DE TODO MORIRAS

ドドDE
NO ES POR ESO...
JAJA ... OH ESPERA, DÉJAME ADIVINAR.
NO HE HECHO TODO LO POSIBLE PERO,
LO INTENTARE MAÑANA
¿ERES UN IDIOTA? ¿HAY ALGUIEN QUE ALGUNA VEZ HALLA CAMBIADO EL MUNDO POR LA ESPERA DEL MAÑANA?

CÁLLATE, ABUELA
DESDE HACE 12 AÑOS HE ESTADO TRABAJANDO EN UNA OBRA MAESTRA
LO QUE PASA ES QUE AUN CUANDO LO DIGA AHORA, HABRÁ MUCHAS PERSONAS QUE NO LO ENTIENDAN, POR LO QUE NO HABRÁ NADA NUEVO.
UN AÑO SE CONVIERTE EN DIEZ AÑOS, Y NUNCA CAMBIA NADA
EL MAÑANA SE CONVIERTE EN EL DÍA SIGUIENTE.
MUEREN SOÑANDO JUSTICIA SIN LOGRAR NADA

...QUE NO ES
¿NO LO ENTIENDES, HERMANO?

EN ESE ÚLTIMO SEGUNDO,
YO USE TODO MI PODER
PARA BLOQUEAR TU ATAQUE
MANGA STREAM
ES POR ESO QUE
TODAVÍA SIGO CON VIDA.
HAH
HAH
WHEEZE

Y LUEGO
ESTA SERA LA SEGUNDA VES QUE
SERA PARA LA PRÓXIMA VES
LA OPORTUNIDAD DE SOBREVIVIR
HE LOGRADO TENER

¡HA PASADO EL TIEMPO SU-
FICIEN-
PARA GANAR!
MANGA STREAM
ズズ
MI NOMBRE ES THOR
POR ESO ES QUE ESTÁ USANDO ESE...
EQUIPO DE COMINO DE VIENTO...SLEIPNIR ES...WAKIGA REY DE... EL TRUCO DE LA PELOTA EN EL VACÍO!
OHHH.

OHHH, AHÍ VA EL REY DE LA TORMENTA!
¡ÉL ESTÁ LANZANDO UNA PELOTA AL VACÍO! PERO...
¿QUÉ DEMONIOS ESTÁ TRATANDO DE HACER?
...NNN.
ASÍ QUE AHORA NO SÉ LO CERCA QUE ESTOY DE LA META.
YO,
HERMANO
NO PUEDO VER EL FUTURO,
MANGA STREAM

¡NO CREO QUE VOY A SER CAPAZ DE VERME A MÍ MISMO DE PIE!
UN DÍA, CUANDO YO REGRESE,
NO PARKING
ONE WA
MANGA STREAM
PERO...
¡POR QUE... ESTOY DETRÁS DE ÉL!

SOY LO SUFICIENTEMENTE INTELIGENTE COMO PARA SABER QUE HAY UN MUNDO COMPLETAMENTE NUEVO ESPERANDOME UN PASO MAS DELANTE DE MÍ.
EL OBTIENE EL VIENTO QUE HA HECHO CUANDO SE MUEVE, Y SE QUEDA ENCERRADO EN EL VACÍO.
¡DE ESA MANERA NADIE PUEDE DECIR DÓNDE ESTÁ!
!!?

NO
NO
NO
NO
CREE UN CAMINO DIRECTO AL FUTURO ... QUE NI SIQUIERA SORA TAKEUCHI PUEDE VER!
A TRAVÉS DE...
¡YO LO SIENTO...

UN CIELO INFINITO

SE ESTÁ CREANDO DELANTE DE MÍ.

MANGA STREAM
NO HOT LINKS

¡NOAH, ESPERA!
¡ESTO ES UN TRUCO PARECIDO A UN ARMA DE DOBLE FILO!
¡AL IGUAL QUE EN LA BATALLA CON SLEIPNIR Y THOR! ESTE TRUCO DESTRUYE EL CUERPO DEL USUARIO!
¿QUE PASA HERMANO?
ESTA VEZ...
MANGA STREAM
DO NOT MIRROR
MI CORAZÓN SE HACE MÁS FUERTE MIENTRAS MÁS SE QUEMA

QUE-
MAR-
SE...
...¿Y SE
VUELVE
MÁS
PESADO?

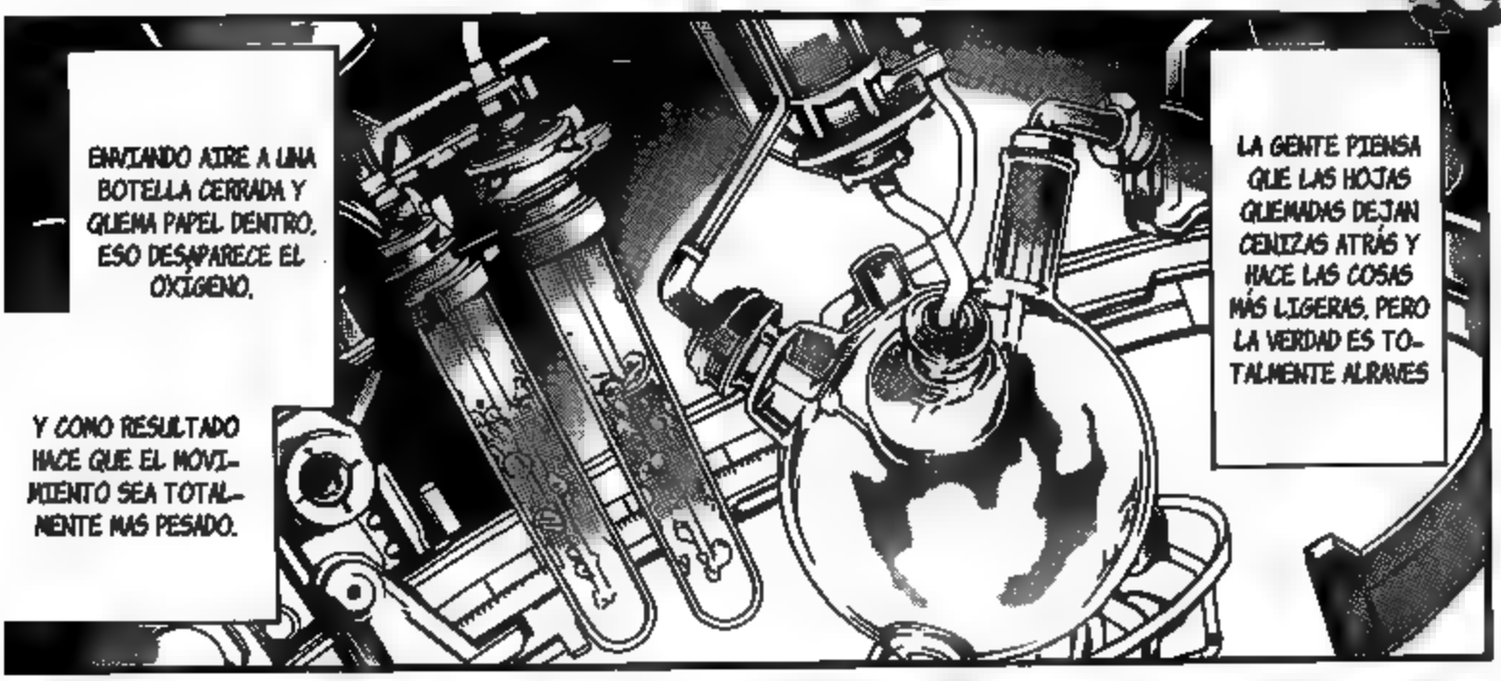
ENVIANDO AIRE A UNA BOTELLA CERRADA Y QUEMA PAPEL DENTRO, ESO DESAPARECE EL OXIGENO.
Y COMO RESULTADO HACE QUE EL MOVIMIENTO SEA TOTALMENTE MAS PESADO.
LA GENTE PIENSA QUE LAS HOJAS QUEMADAS DEJAN CENIZAS ATRÁS Y HACE LAS COSAS MÁS LIGERAS. PERO LA VERDAD ES TOTALMENTE ALRAVES

LAS MOLÉCULAS DE AGUA QUE SE QUEMAN EN EL INTERIOR DEL SOL SE FUSIONAN CON EL HELIO Y EL FOSFORO _ HACEN TODO MÁS PESADO
EL DESGASTE ES LA ENERGÍA UTILIZADA PARA CREAR COSAS NUEVAS.
4He
12C
16O
28Si
56Fe

AHH...ESTO.
BÁSICAMENTE ES POR ESO QUE MI ESPALDA ESTÁ TORCIDA

ABUELO.
¿DE QUE ESTÁ HABLANDO?

MANGA STREAM
HOT MANGA
YA NO PUEDO SOPORTARLO MÁS.
MI CUERPO ESTÁ COMPLETAMENTE CARGADO DE UN PASADO TAN IMPORTANTE Y,

POR LO QUE MI CUERPO ES COMO UN ÁRBOL SECO Y VIEJO.
HE VIVIDO DURANTE 80 AÑOS,

AQUI

Y AQUI

MANGA STREAM
VOY A VOLAR,
HERMANO

~To be continued

エア・ギア
AIR GEAR
Trick:350
大暮維人
EL CUERVO, A VOLANDO DESESPERADAMENTE HASTA EL MOMENTO EN QUE FINALMENTE A ALCANZADO A SORA TAKEUCHI...!
MANGA STREAM

STHEAK

KAH...
¡PERDIÓ...LA VENTAJA!

AUN PUEDES VER EL FUTURO, ¿HERMANO?

¡NO ES ASÍ!

PERO...

PORQUE PODÍA VER EL SIGUIENTE MOVIMIENTO

ESO ES PORQUE SORA ... FUE SIEMPRE UN PASO ADELANTE DE LA LÍNEA.

MANGA STREAM

AIRBOARD
¿NO?
MANGA STREAM
IKKI ES UN CHICO DIVERTIDO. NUNCA SE SABE LO QUE VA HARA...
QUIERO DECIR, QUE YO REALMENTE NO PUEDO ENTENDER LA LÓGICA DETRÁS DE SUS ACCIONES.

HEY!
LO QUE ESTÁS DICIENDO ES...
QUE ES COMO YO
LO QUE HARAS SERA... PONER AL #27 YAMAMOTO, EN LA YARDA 40
DESPUES
NO, ESTÁS EQUIVOCADA.
Yamamoto estara en la yarda 40, ¿eh?
NO HAY LÓGICA DETRAS DE TUS ACCIONES ...PUEDO VERTE Y PENSAR OHH, PERO ESO ES LO QUE ÉL ESTABA TRATANDO DE HACER DESPUÉS DE LO QUE PASO.
IGUAL QUE AHORA ... COMO EL #27, YAMAMOTO, SE PONDRA ESA LÍNEA PARA BLOQUEAR A EL #53, ISSHII Y ASI CONSEGUIRA BLOQUEARLO.

ESE CHICO
PERO EN ESTE MOMENTO,
TODAVÍA NO TIENE NADA EN PARTICULAR.
ES COMO CONSTRUIR ALGO NUEVO CON CADA SEGUNDO QUE SE ACERCA.
MANGA
QUE ACUMULA...
CON CADA SEGUNDO

QUE RENACE
...DE NUEVO...
LO MÁS PROBABLE ES QUE...
NI SIQUIERA PUEDE VER SU PROPIO FUTURO

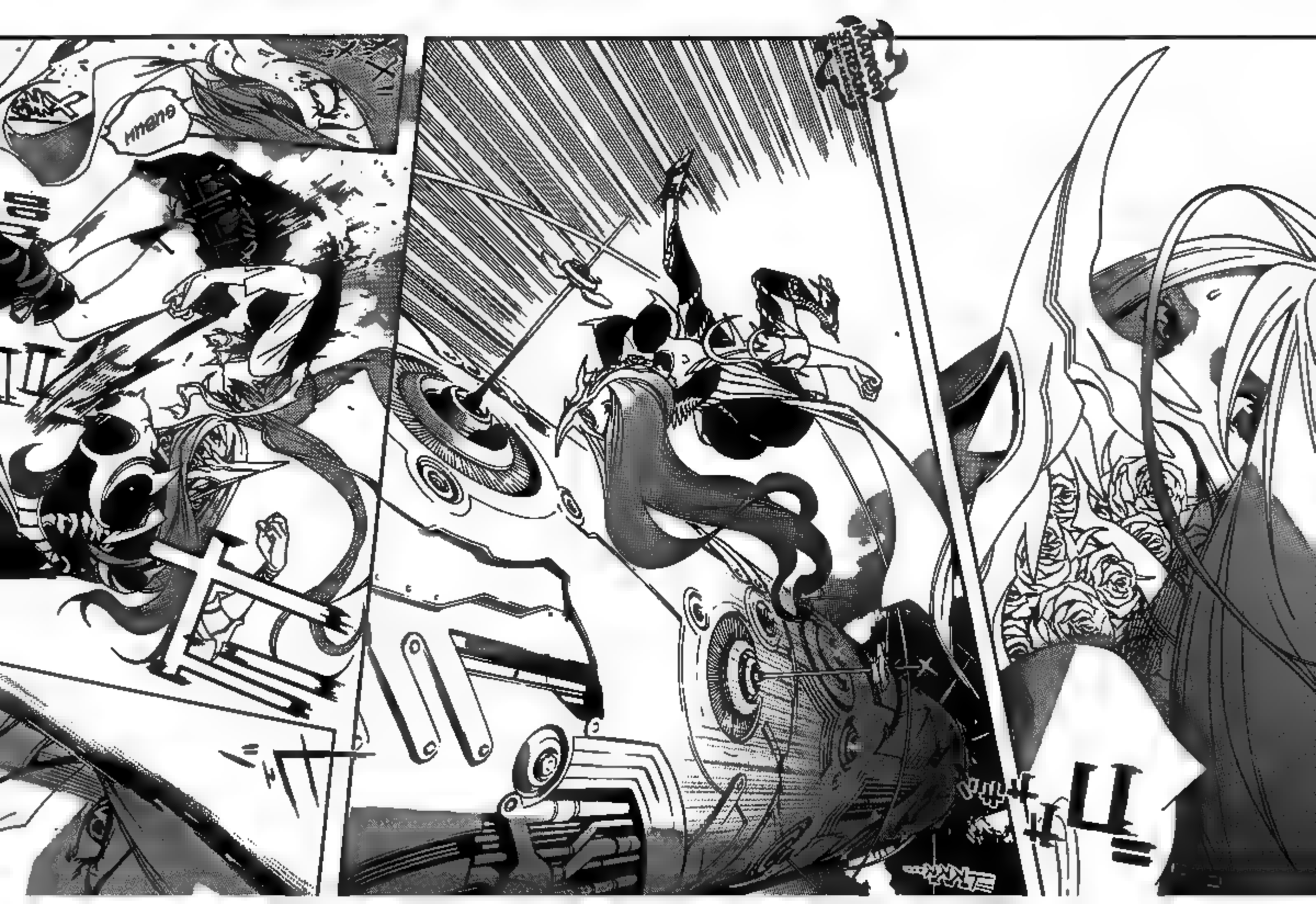
HMMM

RIKA...
¿A DÓNDE VAS?
¿NO ES OBVIO?
A LA META...
PERO...
¿PORQUE?
MANGA STREAM

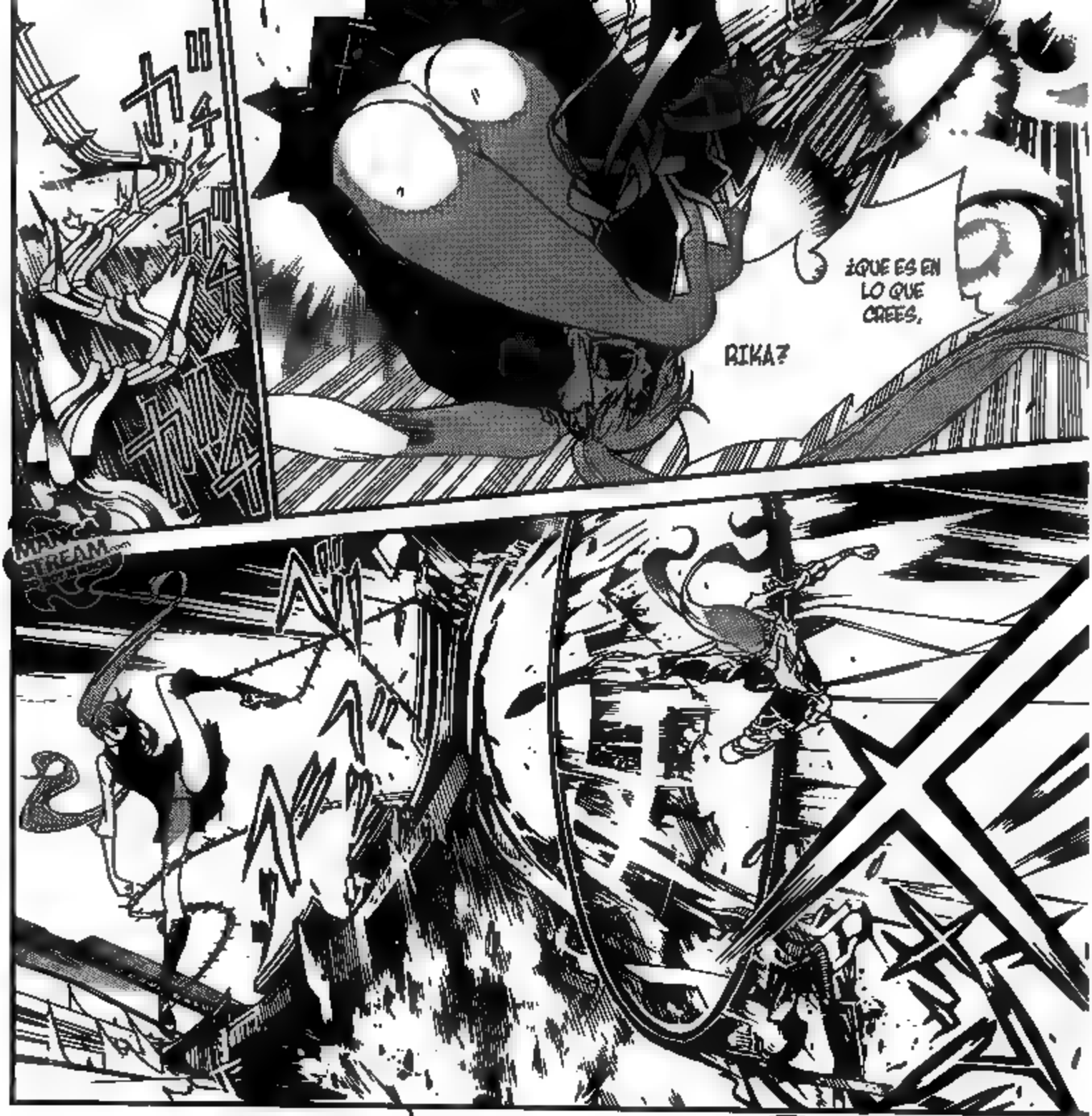

¡NIEGA LA FORMA EN QUE ESTO PASO HASTA AHORA!

Quiero creer en el camino que yo he encontrado aquí desde el principio

LA DESTRUCCIÓN DE TU PASADO...

YO

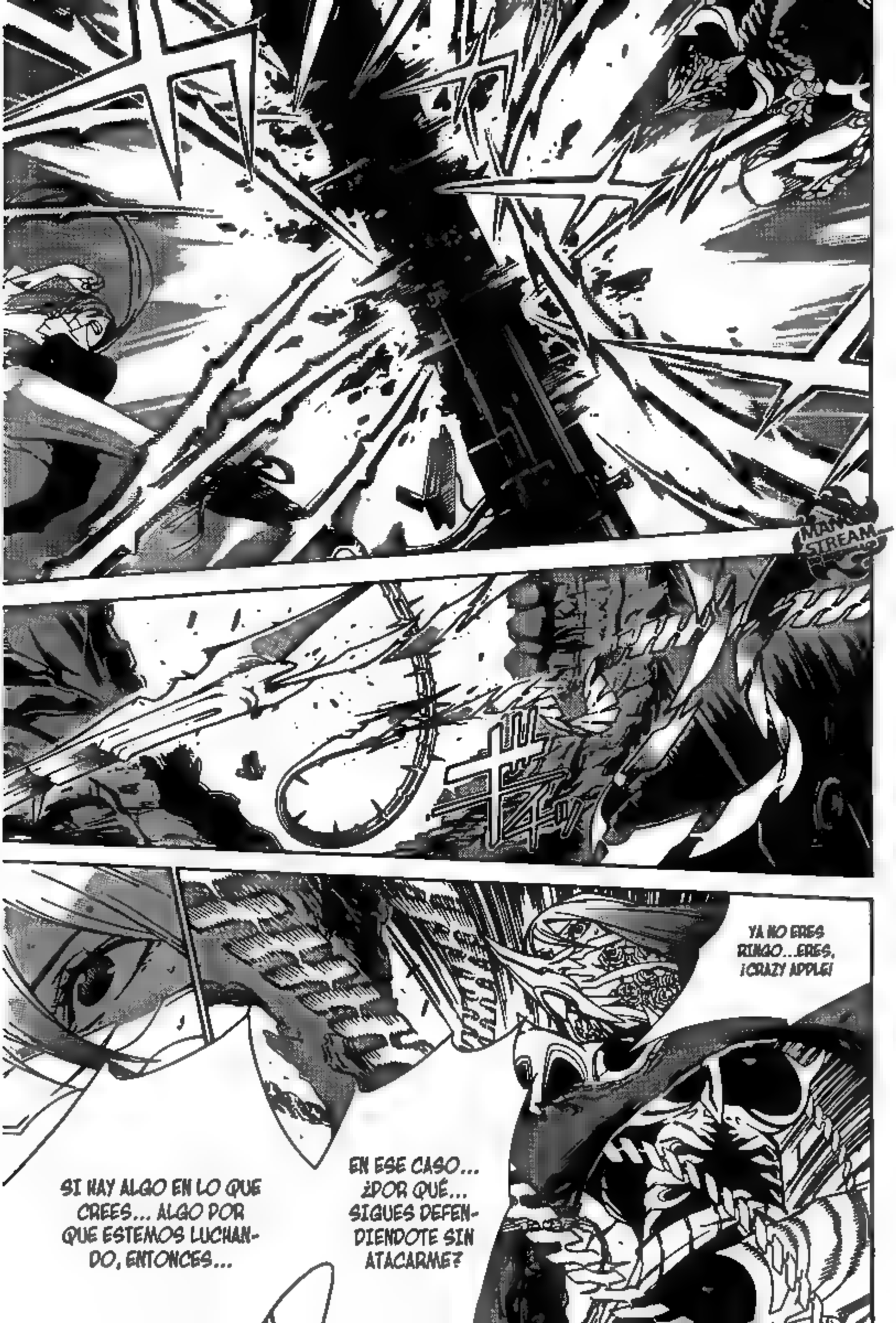
MANGA STREAM
YA NO ERES RINGO...ERES, ¡CRAZY APPLE!
EN ESE CASO... ¿POR QUÉ... SIGUES DEFENDIENDOTE SIN ATACARME?
SI HAY ALGO EN LO QUE CREES... ALGO POR QUE ESTEMOS LUCHANDO, ENTONCES...

ESTO ES PORQUE
YO TE ADMIRO

HUH?
!!?
MANGA STREAM
EN EL VIENTRE DE RIKA...NO SE ENCUENTRA UNA NUEVA VIDA.
TANGOLO ES UNA ENTIDAD QUE TODAVÍA TIENE QUE CONVERTIRSE EN ALGO.

¡NO VOY A DEJAR DE SEGUIR CAMINANDO RIKA!
ESTA ES LA ÚLTIMA FORMA DE EL TRAJE DE ESPINAS...TODA MI ROPA SON AHORA UNA PARTE DE ELLA.
LO QUE SIGNIFICA QUE...NO IMPORTA CUÁNTOS GOLPES LIMPIOS ME DE, NO VOY A MORIR.
NO ES LA ROPA VERDADERA, ASÍ QUE NO ME DA VERGÜENZA.
NO, ESTO ES LA ROPA INTERIOR NO IMPORTA CÓMO ME VEA...

MANGA STREAM
DO NOT TRACE
¿NI SIQUIERA PUEDE VER...SU FUTURO...
PROPIO... POR EL MISMO?
ESO ES...POR QUE ANTE SUS OJOS...
EXISTE UNA INFINIDAD DE POSIBILIDADES...

FINALMENTE

LO ACEPTO...

...EN EL FONDO YO LO ADMIRABA...

¡LO QUE REALMENTE QUERIA EL FUTURO NO ERA UN JUEGO, SINO UN FUTURO MÁS ALLÁ DE LA IMAGINACIÓN DE CUALQUIERA...!

~To be continued

MANGA STREAM

E..
E..E..
¡ÉL NO ESTÁ DE PIE!
¡NO. ESPERA!
¿LA VOLUNTAD DE LAS AMBICIONES DE SORA TAKEUCHI SERÁN APLASTADA AL IGUAL QUE SU PIERNA DERECHA!?
NO
PUEDE
PONERSE DE PIE
¡LEEEE VANTA TE!
エア・ギア
AIR GEAR
Trick:351
大暮維人
エンブレム・デザイン/

¡QUITEN ESO!
¡VAMOS A HACER ESTO UN PROGRAMA ESPECIAL!
¿QUE PASÓ CON SORA TAKEUCHI? ¿SU CORAZÓN HA SIDO DESTROZADO A LO LARGO DE SU CARRERA?
¿SE HUH TER- ... MINO?
¡SU ALMA SE HA QUEMADO ATRA- VES DE TODA LA SANGRE QUE DERRAMÓ!

EL PASADO
NUNCA PODRA SER
RECUPERADO
NO IMPORTA LO DOLOROSO QUE SEA, NUNCA SE PUEDE CAMBIAR LO QUE YA SE HA HECHO.

NO IMPORTA CUÁN TARDE TE DAS CUENTA DE TUS ERRORES,
SÓLO TIENES QUE IR A LEVANTAR LAS COSAS.
SIN EMBARGO,
SI SORA LUCHA CONTRA IKKI ... A CONTINUACIÓN, SORA TAKEUCHI... DEBE DARSE CUENTA DE QUE,
PUEDE SER IMPOSIBLE CAMBIAR LAS COSAS, PERO ESO NO SIGNIFICA QUE DESAPARECERAN.
SPITFIRE...ERES UN HOMBRE QUE SE SUICIDÓ, PERO POR LO QUE VEO
DESDE QUE PERDISTE ANTE EL REY DE LA TORMENTA, ¿HAS ESTADO BUSCANDO UNA MANERA DE REVIVIR...?
...WOW.
ME ENCANTARÍA DESTRUIR LOS CIRCUITOS INCOMPRENSIBLES, QUE TIENES EN ESE CEREBRO TAN NOBLE.

DR. MINAMI.
PARECE QUE EL VERDADERO NOMBRE DEL VIENTO ES INSIGNIA BAGRAM
BAGRAM SIGNIFICA LUNA CAÍDA...
ESO ES CORRECTO.
EN REALIDAD ERES UN SABELOTODO.
EN ESE CASO,
TAMBIÉN YA SABEN
ACERCA DE SUS PROPIOS ERRORES.

SI EL VIENTO DE
LA LUNA CAE,
QUE LAS COSAS TERMINARÍAN DE ESTA MANERA...
SR. SPIT
LISTED DEVE SAVER...

LLENANDO CON UNA GOTA A LA VEZ...
DESDE SU NACIMIENTO.
DEBE LLEGAR DESDE EL CENTRO DEL CORAZÓN.
ENTONCES EL ROCÍO DEBE SER COMO EL VIENTO...

MANGA STREAM
EL RECUERDO CONOCIDO COMO MEMORIA
ES LA FUENTE DE TODO EL PODER.

E...EL REY DE LA TORMENTA... NO SE MUEVE...QUÉ SIGNIFICA ESTO...
NO HAY FORMA EN QUE PUEDA DERROTAR AL REY DE LA TORMENTA.
COMO SORA TAKEUCHI HA TIRADO SUS RECUERDOS Y SU PASADO,
OYE, CHICO...PARECE COMO SI A TRAVÉS DE LA LUCHA CONTRA TI...
POR FIN DESCUBRÍ MI VERDADERO YO.
¡YA COMIENZA... COMIENZA...!

UNA VEZ QUE ACEPTÉ TODO,

YO SENTÍ UN PESO QUE ME TOMO DE MIS HOMBROS.

GRACIAS, HOMBRE.

¿QUE ESTÁ PASANDO?

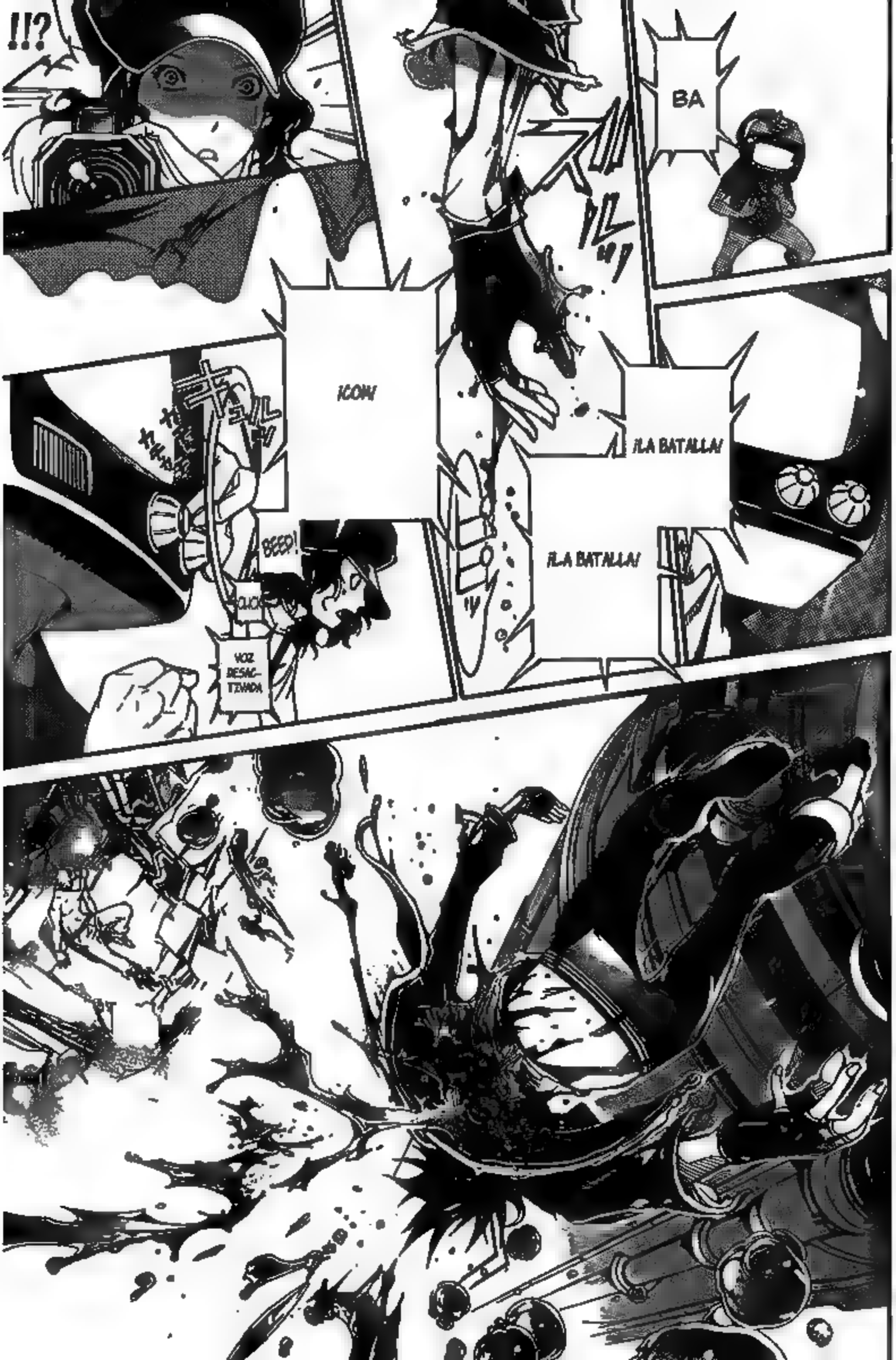
!!?
BA
ICOH!
¡LA BATALLA!
¡LA BATALLA!
BEEP!
VOZ DESAG-TZADA

SPIT-FIRE.
ESTAS A LA DERE-CHA EN LA MARCA.

¿PERO... CUANDO?
QUÉ...
¿QU...?

MIÑO.

YO HE GANADO ESTE JUEGO.
SIN EM-BARGO,

DE LOS AMIGOS QUE TE ACOM-PAÑABAN.
AQUÍ TU ERES EL DUEÑO DE ESAS ALAS.
LO QUE TU TENIAS,
ERAN LOS RE-CUERDOS

¡FUE AQUÍ!
WINDOW 1
Search
REPLAY
EN ESO...
Y LUEGO SE CONCENTRA EL PODER, INCLUSO TANTO QUE TUS FIBRAS MUSCULARES YA NO PODÍAN RESISTIR.
¡SOPORTASTE LA TENSIÓN, Y EXPLOTÓ EN LA SANGRE...!!
EL ABSORBIÓ EL VIENTO DE IKKI...
CON LA ESPALDA...NO, ¡CON LOS MÚSCULOS DE TODO SU CUERPO!

ME CRECIERON ALAS LLAMADAS SUEÑOS.

ALAS SANGRIENTAS

LA ATMÓSFERA INFINITA DEL VIENTO.

LO QUE PASA ES QUE,

TENGO RECUERDOS DEL FUTURO

NO TENGO DESESPERACIÓN.
NO LO ENTIENDES, ¿VERDAD? ¡NACÍ SIN PARTES!
ESTOY HABLANDO DE ESO.
AHORA QUE...
YO ODIO A TODOS.
DESAFÍO A TODOS.
RECUERDO QUE HABÍA NACIDO SIN NINGUNA RAZÓN
QUE NO SEA PARA DEVORAR EL FUTURO.

¡IWAKI NO LO DESTRUYÓ... DESPUÉS DE TODO!
¿SU PIERNA DERECHA...?
¡CON EL PODER DESTRUCTIVO DE ESE TRUCO...!
SUS PROPIAS PARTES NO PUEDEN SEGUIR...
OBSERVE HACIA ARRIBA PARA,
VOLVERME MAS FUERTE.
PERO YO

MI CORAZÓN ESTALLA
¡POR TODA LA IRA QUE ME CONTUVE!
QUÉ
¿QUÉ?
ESTO ES...¡OH, DIOS MÍO...!
UNA...
CUENTA REGRESIVA...
¡INCLUSO PARA EL REY DE LA TORMENTA ESTO ES DEMASIADO!

ICON!
¡ESE HIJO DE PUTA...!
SI ...
AGITO ...
HA...¿HAS VISTO...?
...HERMANO...
P...
L...
PL?
TE HE PREGUNTADO, SI ¿SI? O ¿NO?...SE PODÍA VER EL FUTURO...
ACASO ¿NO LO ENTIENDES?

EL VIENTO ...
SE DETUVO ...
0 m/s
TU FUTURO ACABA DE SER SOPLADO A LO LARGO DE ESA PIERNA DERECHA.
DE REPENTE, ¡EL VIENTO QUE HACIÁ LA TORMENTA COMENZÓ A CALMARSE!
~To be continued

QU...
¡NO SE PUEDE VOLAR EN UN MUNDO SIN VIENTO!
¿EL VIENTO...?
¿SE DETUVO...?
VELOCIDAD DEL VIENTO 0M/S
0 m/s

¡¡KK!...ESPERA POR FAVOR...!
ESPERA... ESPERA UN MOMENTO...
YO SE SOBRE EL ATAQUE...DE SORA TAKEUCHI...
A PROPÓSITO...
PLAY
¡DE LA BATALLA CONTRA SLEIPNIR...!
ES EL TRUCO
DATA:00153

DATA:0023
YO...
IMPOSI-
BLE...
¡ES IM-
POSIBLE!
...EN AQUEL
MOMENTO,
TODOS (A
EXCEPCIÓN
DEL CERDO)
USAMOS
NUESTRA
MAXIMA PO-
TENCIA.
TAN SOLO
¡FUE EN UNA
FRACCION DE
SEGUNDO!
SOLO RECARGO A
SORA TAKEUCHI.
PERO EL
PODER

TCH...

RAYOS...

¿¡UN GOLPE CRÍTICO. EL TRUCO DEL REY DE LA TORMENTA! EL REY DE LA TORMENTA TAKEUCHI SORA

¡TIRÓ SU PIERNA DERECHA Y PUSO TODO LO QUE TENÍA EN JUEGO PARA DETENER EL CONTADOR!

¡PERO LUEGO, INCLUSO AUNQUE FUE REMATADO POR EL CONTADOR SIGUE SIENDO EL ESPACIO DE EL REY DE LA TORMENTA!

LA ATMÓSFERA INFINITA DE LA TORMENTA

CREO UNA BARRERA SIN VIENTO

MAGIA ASTRAL

AIR GEAR

Trick:352

ITO "OH GREAT" OGURE

SUPONGO QUE REALMENTE SOY EL MÁS FUERTE DESPUÉS DE TODO.
Lw..

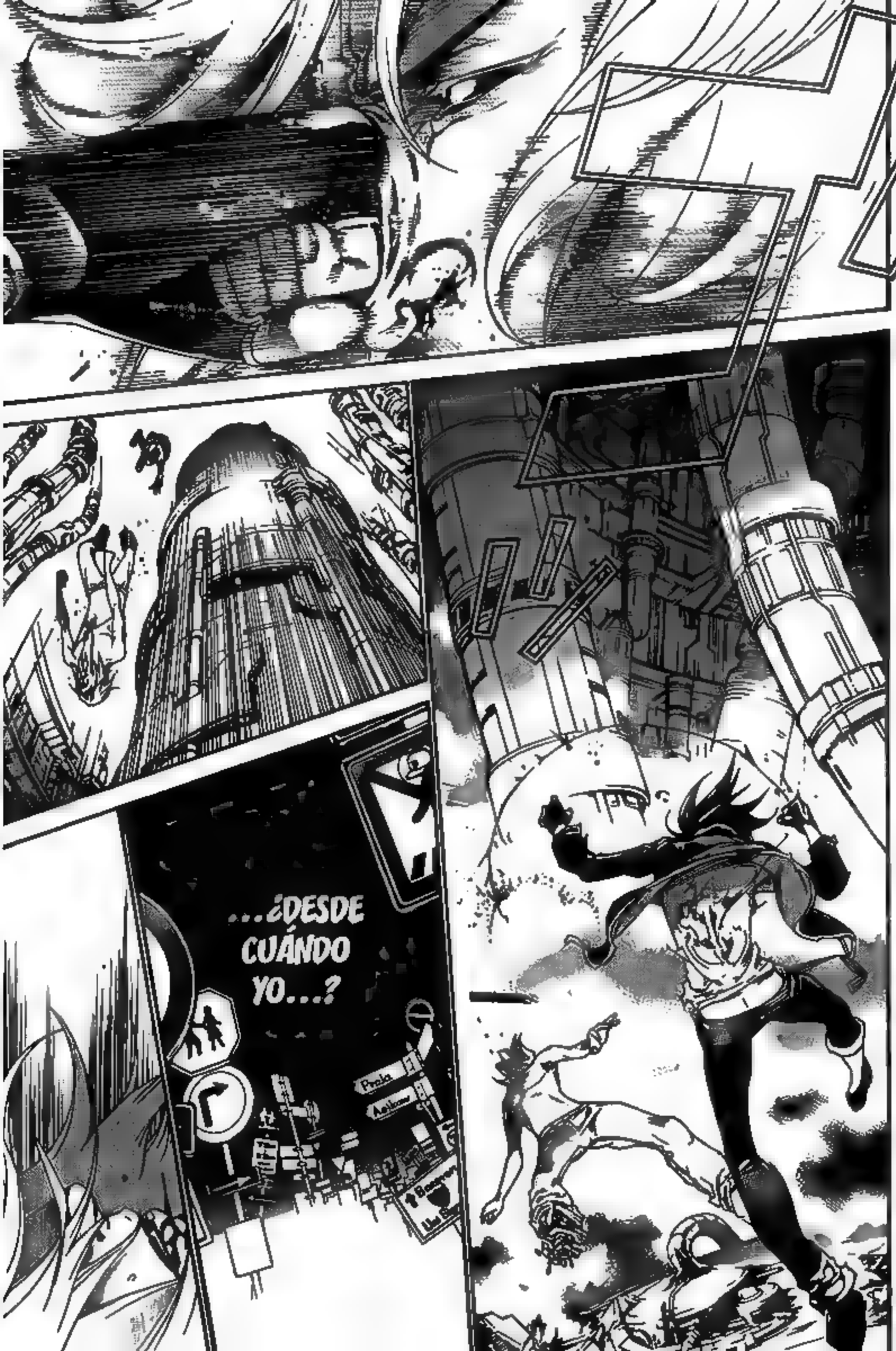
...¿DESDE CUÁNDO YO...?

ÉL ESTABA EN DIAGONAL DETRÁS DE MÍ
HASTA HACE UN MOMENTO
ONE WAY

QUE...
¿APENAS FUE EN UN SEGUNDO?

EN APENAS UN SEGUNDO...
¡ME EMPUJÓ HASTA AQUÍ...!

.....

BEEP
HYAH
AWW
!!?

ACABAS DE MOVER UN INTERRUPTOR QUE NO DEBERÍA EXISTIR...
¿¡NNN... UUU!?
¿UN INTERRUPTOR...?
.....!?
SABÍA QUE LAS COSAS...
TERMINARÍAN DE ESTA MANERA.
YO HABÍA SELLADO MI VIENTO CON LA BARRERA DE VIENTO.

YO YA LO SABÍA...
¿RIKA?

TU SABES
¿LA RAZÓN POR LA QUE TRAJE... A RIKA AQUÍ?
AHHH HHHH
¿PUEDES...ESCUCHAR... ESO?

Happy Birthday
Sora 17

¿EH?
SOY UN GRAVITY CHIL-DREN.
¿TU NO SABES LO QUE SIGNIFICA UN PASTEL DE CUMPLEAÑOS?

...¿QUÉ ES ESTO?

NO SÉ QUÉ DÍA ME HICIERON.

¿EH?

?
?

NO SE QUÉ DÍA ES HOY
AUN VIENDO ESTO AHORA MISMO,
SUNTO:
BOSS

¡HACE UN AÑO, TÚ Y YO NOS REUNIMOS AQUÍ!
AL IGUAL QUE EL VIENTO, QUE ENTRÓ EN MÍ,
DESPUÉS NACIERON...
MIS SENTIMIENTOS HACIA TI...
NO... DEL TODO.

ESA ES MI LÍNEA...
RIKA
ASÍ QUE PARA MÍ, HOY EN DÍA

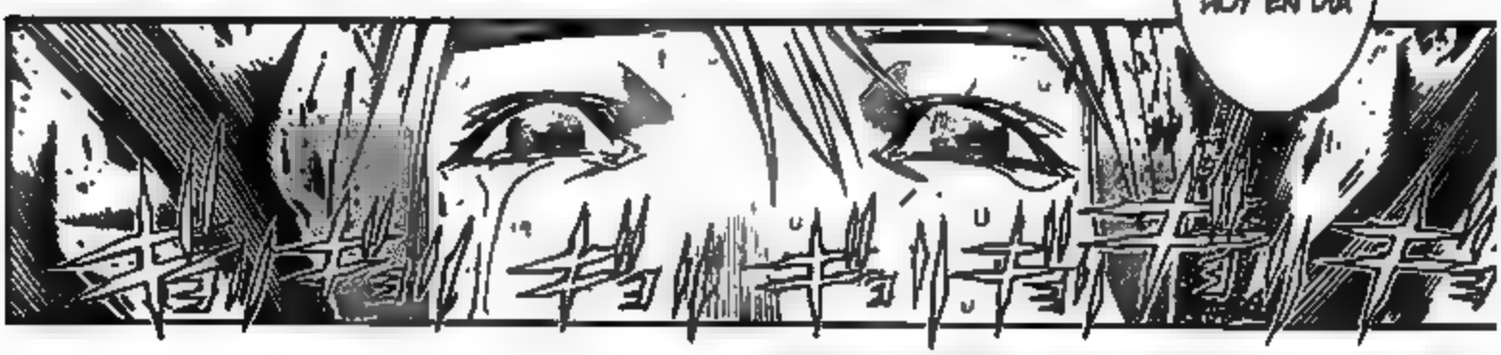

ES EL CUMPLEAÑOS TUYO Y MIO.

EN ALGUN MOMENTO
TU EN-TRASTE...

QUE ERAS TÚ...
Y DE ESTA MANERA ME HIZO SENTIR.
ESE ES EL SONIDO DE MI CORAZÓN ESTALLANDO A DISTANCIA.
LAS GARRAS DEL...BERSERKER SE HAN IDO...ESTO VA A...EXPLOTAR ...
CORRE ...
¿RIKA?
RIN...GO...
RI...
¿NECESITO MÁS...MÁS...?
¿HERMANO...?
H...
H...
CON EL FIN DE VENCER A ESTE TIPO
ES QUE...NO ES SUFICIENTE, DESPUÉS DE TODO.

!!
¡HERMANOOO!
RIKA.
¡ENVÍAME UN VIENTO DE DESESPERACIÓN!
¡OLVIDAR A SU AMADA CON EL FIN DE LA OBTENER LA VICTORIA FINAL...!
¡A UNOS PASOS MAS DEL FINAL SOLO QUEDAN 5 CAPITULOS MAS!
~To be continued

RI
KAAA
AAAA
¡SORA ACTIVO LA BOMBA DE AUTODESTRUCCION PLANTADA EN RIKA!

RIKAAAA... TE ESTÁN LAVANDO EL CEREBRO...
...TU SABES QUIÉN SOY, ¿VERDAD?
RIN-GO
CORTE
CÁLLATE YA, VIEJA-GYAGU.
¡VAMOS HASLO...!
LA ENCARGADA DE LA REGALÍA CON AYUDA DE MI MECANISMO... ESTÁ IMPULSANDO TODO HACIA UNA SOBRECARGA...
¡VAMOS A LA FUERTE DE UNA VEZ! ¡HIPER EXPLOSION!
¡VAMOS, AHORA SÍ LLEGADO EL MOMENTO-GYAGU!

SI LOGRO DESTRUIR-LO...
KRATUM

¡PERRA TONTA!
¡AL MATARME A MÍ ELLA TAMBIÉN MORIRÁ-GYAISU!
¡ASÍ QUE NO PODRÁS PONER UN DEDO SOBRE NOSOTROS-GYAAAAAISU!
¡SOMOS UNO EN EL CORAZÓN Y AHORA EN CUERPO!
¡MIS CIRCUITOS ESTÁN ENTERRADOS DENTRO DE LA ESPALDA DE ESTA CHICA GYAAAISU!

¿NO PUEDE HACER ALGO EL PODEROSO EE.UU. CON ESTE MALDITO BICHO?
¡HEY, VAMOS, ¡MALDITA SEA! ¡¡HEY! ¡PRESIDENTE!
AHH
AHHH
AHH...
KURURU-SAN
R...
RINGO-SAN...
MANGA STREAM

VAMOS ...
¡HIJOS DE PUTA!
MANGA STREAM
¡MIREN... ¡MIREN ESO!
¡ESCU-CHEN... ESA VOZ!

AQUELLOS QUE QUIEREN ENOJARSE PUEDEN SEGUIR ADELANTE Y MIRAR HACIA ABAJO DE MI.
AQUELLOS QUE QUIERAN BURLARSE PUEDEN SEGUIR ADELANTE Y REIR.
ÉL ESTA ...
DENTRO DE LA BARRERA SIN VIENTO PERO...SIN EMBARGO...
AHI QUE LUCHAR.
ESTO ES LO QUE SIGNIFICA

MANGA STREAM
ESTOY FURIO-SO
CON MI ALMA
OHH
HH
OHHHHHHH

DEL INTERIOR DE ÉL...
.....
EL VIENTO VA A SALIR...

LO VI... YO SABIA QUE ESTO IBA A PASAR...

SABÍA QUE ESTE DÍA LLEGARÍA

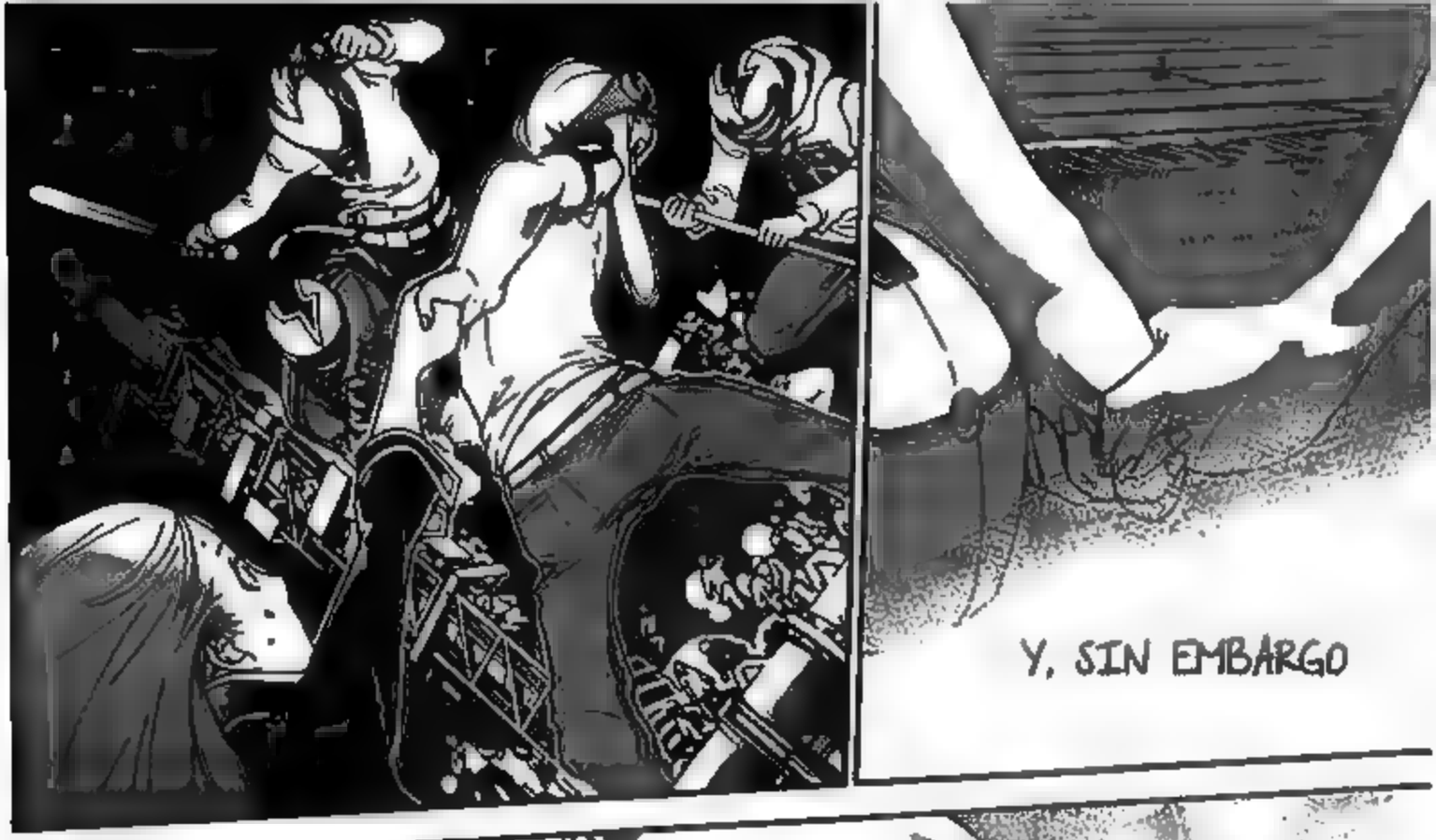
Y, SIN EMBARGO

YO
TE TOCABA

SENTI
TU CALOR
MANGA STREAM
DO NOT MIRROR

YO LO SABÍA.

PERO...

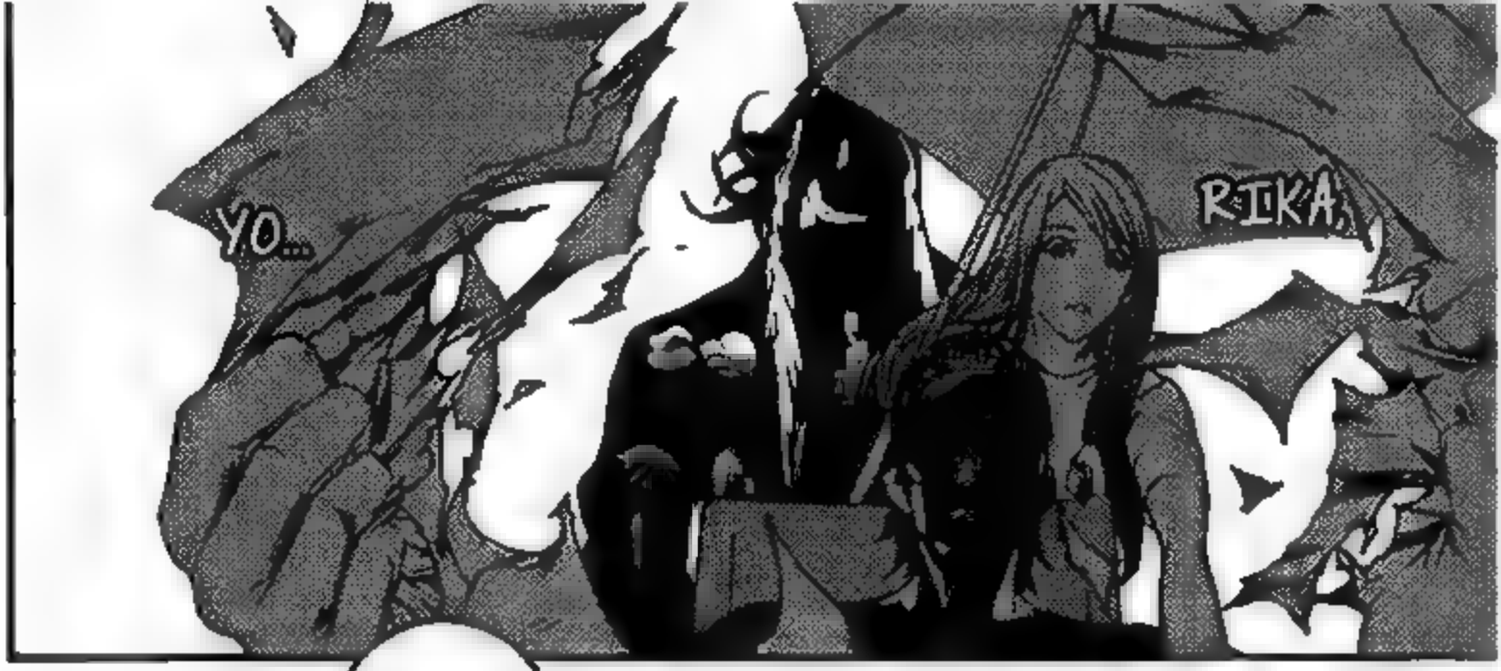
YO...
RIKA.

YO NO...
NECESITO UN HIJO.

MANGA STREAM
LO QUE NECESITO PARA OLVIDAR ESTO
ES UN MUNDO NUEVO.
PUEDES ACABAR CON ELLA.

¿NO ES ASÍ?
PUEDES VER ESTO,
MÁS ALLÁ ESTÁ LA DESESPERACIÓN...
¡EL NOVENO...!
YO NO LO ENTIENDO ...RIKA... ¿POR QUÉ?
...¿POR QUÉ ESTO TIENE QUE PASAR ASÍ...?

¿POR QUÉ
NO PODE-MOS SEGUIR CORRIENDO JUNTOS...?
...NO VOY A DEJAR IR A RIKA.
MANGA STREAM
·AHORA ES EL MOMEN-TO
PARA QUE TU PUEDAS PROBAR LA DESESPE-RACIÓN.
HOO...

LO ENTIENDES ...BRO,
RIKA HA VENIDO HASTA AQUI POR TI, PERO...
NO VOY A HACERLO... YO NO LO HARE EN MUCHO TIEMPO DE TODOS MODOS.
...!?
¿NO HAS DESCUBIERTO LA RAZON?
¿POR LA QUE RINGO ESTA AQUI?

¿NO HAS COMPRENDIDO POR QUE NO ESTOY USANDO LA REGALIA DE LA TORMENTA?

¿ESO ES UN... AT NORMAL?
LA FORMA DE LOS AT NO ESTÁ... COMPLETADA...
YO LO VI EN EL MUNDO DEL CEREBRO ELECTRONICO.
NOTA: AT-SIGNIFICA AIR TREACK
¿IKKI...ENTONCES... DÓNDE ESTÁ LA...
REGALÍA DE LA TORMENTA?
...
RIKA...
AQUÍ VOY.
TEN CONFIANZA.
¡ESTÁ BIEN!
¡RINGO DEBES SER CAPAZ DE HACERLO AHORA!
GUAGUAA!
MANGA STREAM

4 CAPÍTULOS MAS PARA EL FINAL :(
¡EL CAMINO A LA ESPERANZA SE ABRE!

エア・ギア

Trick:354

¡PERO NUNCA DIJE QUE RINGO NO PODÍA USARLA!
☆
LATIDO
LATIDO
LATIDO

9 HORAS ANTES —
CORONEL SANDERS EN EL CENTRO DE CONTROL PRINCIPAL DEL ACORAZADO
¿EH?
REGALIA DE LA TORMENTA EN LA DE RINGO?
¿VAS A PONER LA
TECNOLÓGICAMENTE... NO CREO QUE HALLA ALGÚN PROBLEMA...
YA QUE EL "AGUIJÓN" DE LA REGALÍA DE RINGO ES UNA RÉPLICA, NO HABRÁ NINGUNA INTERFERENCIA ...
¿PARA QUE PIENSAS QUE ES LA REGALIA?
¡ESE NO ES EL PROBLEMA!
¡ESTOY HARTA DE TI!
¡NECESITAS APRENDER UN POCO DE AUTOCONTROL!
S..
LI...UMM, IKKI...YO....EH,
NO CREO QUE ESO SEA BUENO...

LA REGALÍA DE LA TORMENTA... ES NUESTRA "CARTA DEL TRIUNFO".
PERO MI HERMANO YA SABE TODO ACERCA DE ESO...
ASÍ QUE CUANDO UTILICE LA "BARRERA DE LA TORMENTA"...
¡Eso no es lo que quiero saber!
.....
Pero si puedo hacer esto... seguro que ganaras, ¿verdad?
Yo no sé mucha... sobre la lucha.
SÓLO TENEMOS QUE CREER QUE GANAREMOS.
...
NAH.
MANGA STREAM

¡¡TIENES MIEDO DE MI ORDEN-GYAGU!
¡¡SI USA LA REGALIA SERIA MAS FACIL PRODUCIR MAS DE ESTAS COSAS-GYAGU!
HA HAA
GUH
LUCHANDO ... LUCHANDO SOLOS
¡¡ESA COSA NO TE PERMITE LLEGAR A LA META...!!
¡¡RINGO!!
¿QUEBRADO...?

¡AHH!
HER... ESE ES EL CAPITAN DE ...
YO.
TE CUIDARE, HERMANA.

¿EL ESTABA DESTINADO A HACERLO DESDE EL PRINCIPIO?
TAL VEZ ESO ES POR SU "CAMINO" QUE ESCOGIO
CORE
AHHH ...
¡¡NUE!!
MANGA STREAM

¿EEEE?
¡¡CONCEN-
TRATE!!
¡NO PIERDAS
TU CONCEN-
TRACION, O
LO DESPERTA-
RAS!
MOFU!
MOFU
MOFU
¡CONCEN
TRAR,
CONCEN-
TRAR!
OINK OINK
FUCOHH!
¡BUENA
SUERTE!
CON LA LLAMA
DE SU PROPIA
ALMA.
NOS VAMOS
A QUEMAR,
¿EH?

SIN EMBARGO TODO LO QUE PUEDO HACER
ACABA SALIR CORRIENDO.
BAH!!!
NO HAY
NADA MÁS QUE PUEDA HACER
¡ESO ES TODO, CABEZA HUECA!
¡SOLO CONFÍA EN TI!
¡MIERDA!

MANGA STREAM

¡TENGO QUE CREER!

¡MANGA STREET DO NOT RE
CADA UNO TIENE SU PROPIO
DOLOR
.....
¿ELLA VA...ABRIR?
AHHH
¡¡DESESPERACIÓN!!
CADA UNO TIENE SU PROPIA
¡¡LA REGALÍA DE LA TORMENTA
ERA PARA ÉL...!!
¡YO NO LA DISEÑÉ PARA ESTO!

TE ESTARE VIENDO.
YO TODAVÍA
CREO EN TI.
MANGA STREAM
SE DE CUENTA DE LO DURO QUE ESTÁS TRABAJANDO,
AUNQUE NADIE EN EL MUNDO
DOCTOR...
LOS AT...

CON ALGUIEN...
PERO SI YO SOY ASÍ
RINGO SERE TU MECANICO,
Y NOS SINTETIZAREMOS.
NO
TU INVENTO...
Entonces puedo creerlo también.
Si tu crees en mí, ikki
MANGA STREAM

MANGA STREAM

Y NUEVAS ALAS SE EX-TENDERÁN

UNA TORMENTA

DARÁ A LUZ A OTRA TOR-MENTA

LOS CAMINOS SON CAMINOS ÚNICOS...

DEBIDO A QUE ESTÁN CONECTADOS. ¿NO?

¡LAS ALAS DE LA LIBERTAD HILADAS A PARTIR DE LA AMISTAD PUEDE SUPERAR CUALQUIER PELIGRO!
¡TRES CAPÍTULOS MÁS PARA EL FINAL! ~ TO BE CONTINUED

空VS.イッキ戦が超過熱!
最新KC36巻6月15日(金)発売!!

LA TORMENTA CREADA POR IKKI ES ABSORBIDA POR LA REGALÍA DE LA TORMENTA DE RINGO

LA REGALÍA..

エアギア
AIR GEAR
Trick:355
大暮維人
エンブレム・デザイン/町田彪

¡ESTÁ ABSORBIENDO LA TORMENTA...!

NUUU

¡MIERDA!

E-ESTO

¡NO ES POSIBLE, MALDISION-GYAAASU!

MANGA STREAM DO NOT

M-MI CUERPO

¡SE ESTÁN DESHACIENDO EN MOLECULAS...!

LA ATMÓSFERA INFINITA DE IKKI...

¡HABÍA ENVUELTO TODO ALREDEDOR DE LA TORRE...!

L-LA

ENERGÍA

¿MIERDA POR QUE TIENE ESTE ENORME PODER?

PERO...

DESDE DONDE...

¡PARA QUE ASÍ PUDIERA USAR LA REGALIA DE LA TORMENTA...!
OH. SOLO ERA PARA MANDAR DEMASIADA "ENERGÍA DE LA TORMENTA" A RINGO
SERÁ QUE SOLO ES PARA CONTRARRESTAR LOS TRUCOS DE SORA.
SU... ATMOSFERA INFINITA
¡QUE... RAYOS...!
ESPERA...
¡OH NO!

SI ME HUBIERAS DADO LA ESPALDA
YO...NUNCA TO HUBIERA ALCANZADO, PERO...

¡AHORA ESTOY AQUÍ!

PARECES ESTAR TAN CERCA.
BIENVENIDA DE NUEVO, RYKA.
AHORA QUE HE EXTENDIDO MI MANO
MANGA STREAM
LA... NOVENA PIEZA...
LO ÚLTIMO QUE FALTABA...ERA LA REGALIA DE SORA ...
¡PARA COMPLETAR LA "MADRE" RUNAS FUTHARK...!
ESTA AQUÍ...

MANGA STREAM

YUKI MIRÓ ARRIBA.
OBSERVA.

NO SON LAS COSAS QUE DESEAS,
ALAS
NI SON COSAS QUE PUEDAS RECIBIR.
BANG STREAM
CON SU PROPIO PAR DE ALAS.
TODO EL MUNDO NACE
SE ESTÁN EXTENDIENDO.
ORIGINALMENTE

TODOS LOS CAMINOS, TODOS LOS REYES
Y TODAS LAS REGALIA RESIDEN EN LA PARTE SUPERIOR DE LA TORRE TROPAEUM
あれ?
!?
MANGA STREAM
DO NOT ASK FOR
HUH?
HUH?
CUANDO LOS SENDE-ROS DE LOS OCHO REYES SE UNEN
SURGE EL LEGENDARIO GOBERNANTE DE TODA LA VOLUNTAD
!?

¿EL REY DEL CIELO?

SÍ, SOY YO, SUPONGO.

MANGA STREAM
NO BOT NEEDED

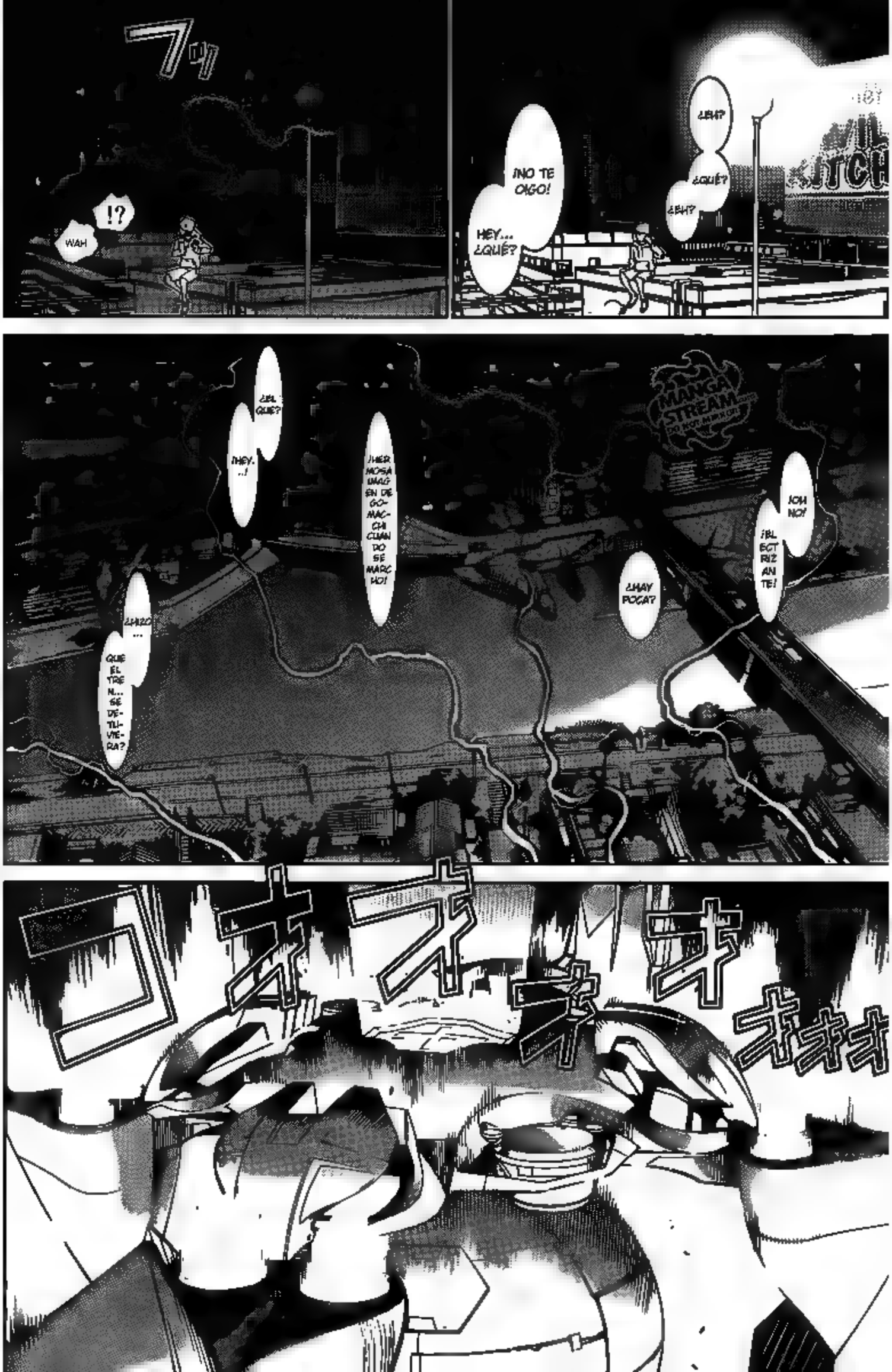
¿EH?
¿QUÉ?
¿EH?
¡NO TE OIGO!
HEY... ¿QUÉ?
!?
WAH
¡OH NO!
¡ELECTRIZANTE!
¿HAY POCA?
¡HERMOSA IMAGEN DE GOMACCHI CUANDO SE MARCHO!
¿EL QUE?
¡HEY...!
¿HIZO...
QUE EL TREN... SE DETUVIERA?

¡HAHAH!

¿EL LEGENDARIO ...REY DEL CIELO?

¡RIDÍCULO!

¿AQUEL QUE VA A LLEVAR A LA GENTE AL CIELO?

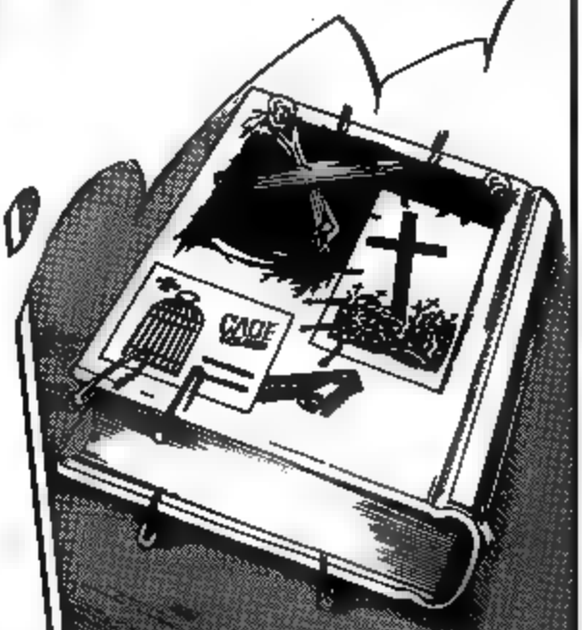

¡ESO ES SÓLO UNA HISTORIA QUE SE LE OCURRIÓ A SORA!

MANGA STREAM .com

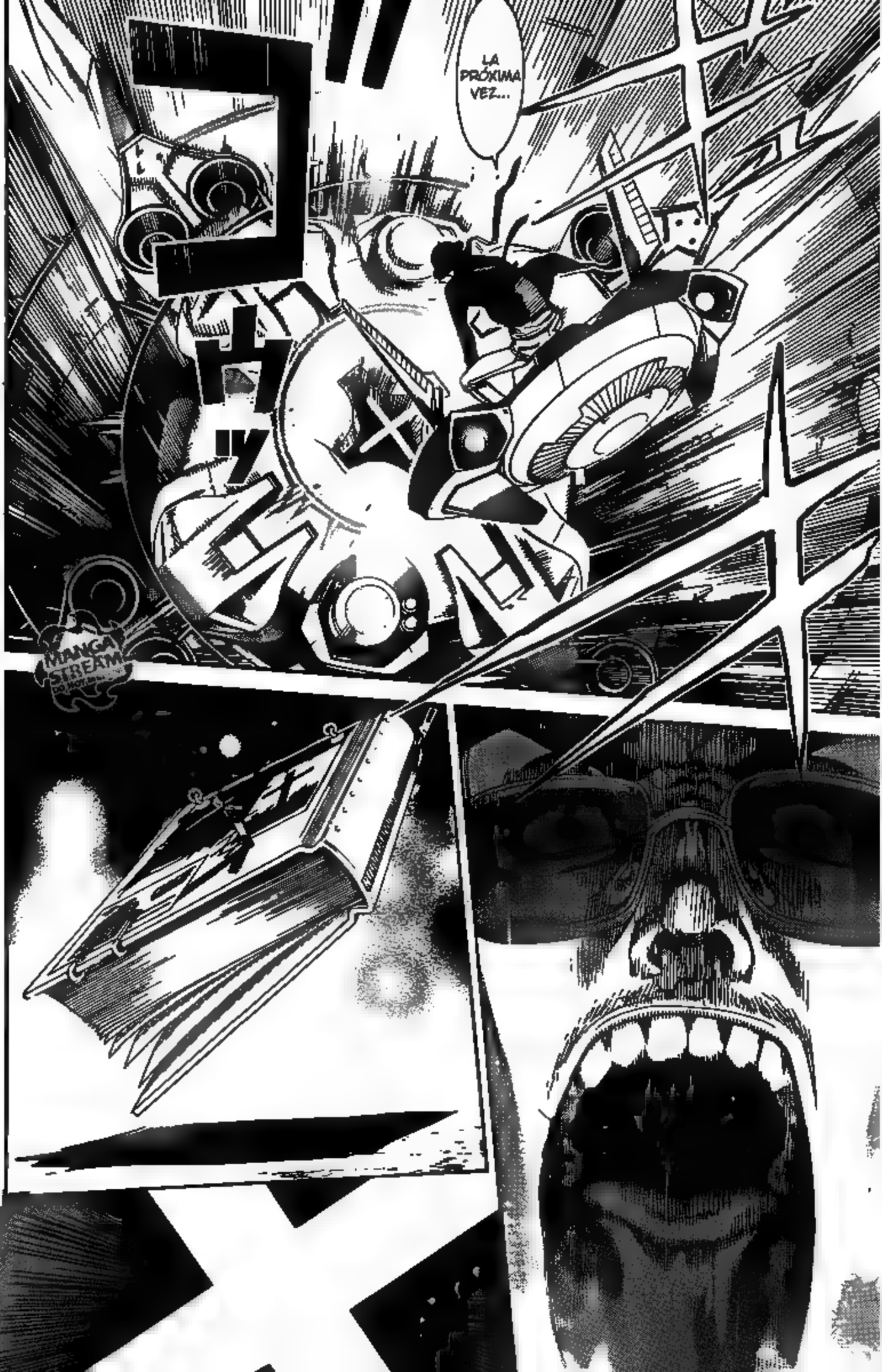
LA PRÓXIMA VEZ...
MANGA STREAM

DUUDAN

PAPÁ, ESO NO ES BUENO.
¡MALDITA SEA! ¡FINALMENTE, JUSTO CUANDO ME ENCONTRÉ CON UN BUEN ESPECTÁCULO!
MANGA STREAM
¡OH, VAMOS, SE ESTABA PONIENDO BUENO!
¿ES UNA ESTRATEGIA QUE ESTÁN UTILIZANDO PARA QUE LA GENTE COMPRE MÁS?
TODA LA CIUDAD ESTÁ A OSCURAS.
SFX: CLICK
DAME TU TELÉFONO CELULAR. VOY A RECLAMARLE A LA COMPAÑÍA ELÉCTRICA.
.....
ZASKO: MMM_BACARDI
¡Jesucristo!
BACARDI GOLD

HERMANO.
TE LLEVARÉ CONMIGO,
¡VAMOS!
¡HACIA EL CIELO!
¡DOS CAPÍTULOS MÁS PARA EL FINAL! ¡EMOCIONANTE!
¡EN LO ADELANTE, LA TIERRA PERDERÁ SU GRAVEDAD!
MANGA STREAM
~To be continued

Trick388

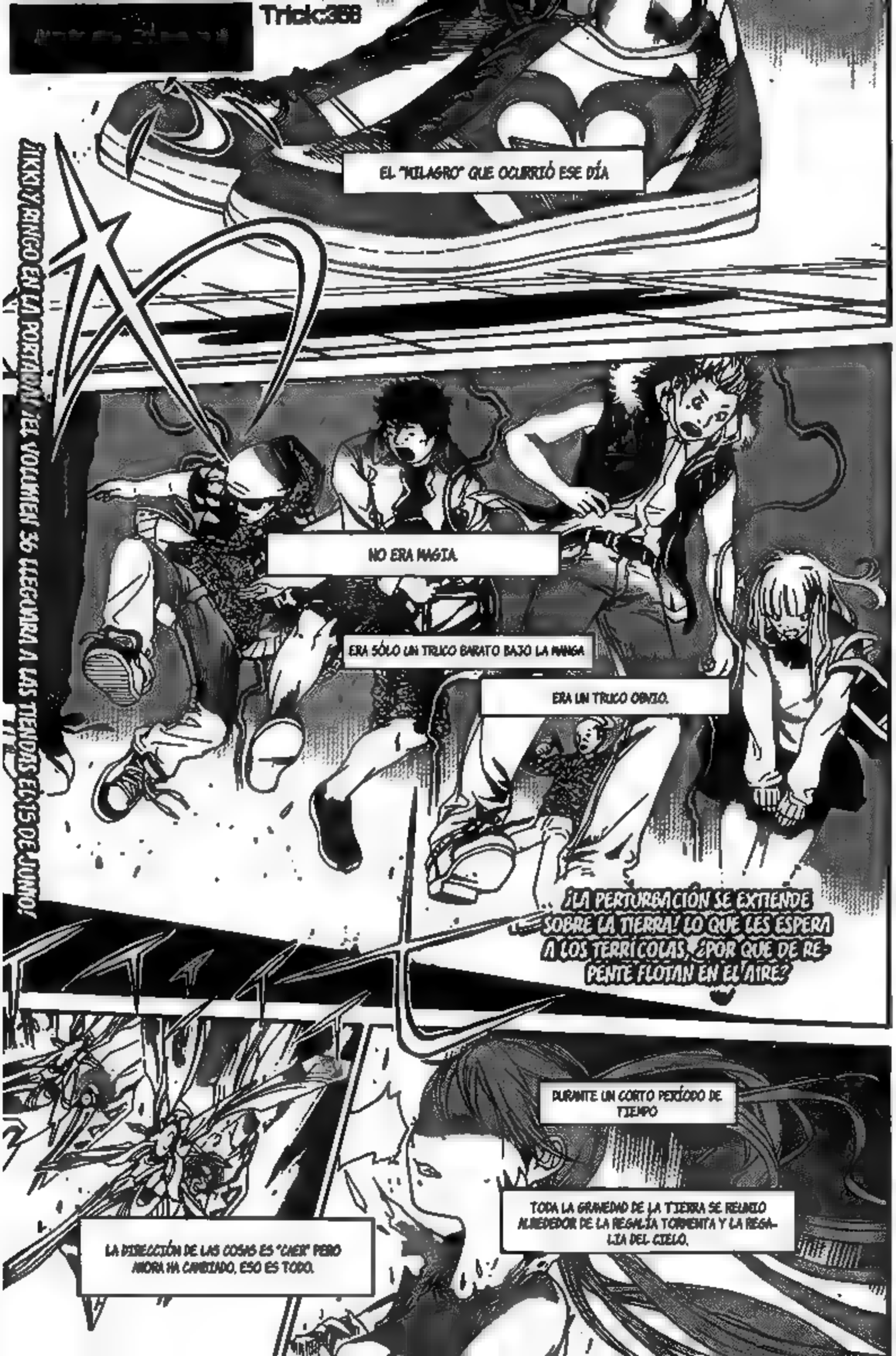
EL "MILAGRO" QUE OCURRIÓ ESE DÍA
¡¡KKN Y BINGO EN LA PORTADA!! ¡EL VOLUMEN 36 LLEGUARA A LAS TIENDAS EL 15 DE JUNIO!
NO ERA MAGIA.
ERA SÓLO UN TRUCO BARATO BAJO LA MANGA
ERA UN TRUCO OBVIO.
¿LA PERTURBACIÓN SE EXTIENDE SOBRE LA TIERRA! LO QUE LES ESPERA A LOS TERRÍCOLAS, ¿POR QUE DE REPENTE FLOTAN EN EL AIRE?
DURANTE UN CORTO PERÍODO DE TIEMPO
TODA LA GRAVEDAD DE LA TIERRA SE REUNIÓ ALREDEDOR DE LA REGALÍA TORMENTA Y LA REGALIA DEL CIELO.
LA DIRECCIÓN DE LAS COSAS ES "CAER" PERO AHORA HA CAMBIADO, ESO ES TODO.

"EL DÍA QUE EL CIELO SE CAYÓ".

ASÍ FUE.

RINGO ME DIJO:

LA PRIMERA NOCHE... QUE ME PUSE MIS AT,

EL MUNDO LLAMA AL DÍA DE HOY

KODAN EXPRESS

DIA VOLADOR.

NO ERES MÁS QUE UN MIEDOSO, PERO AUN NO LO SÉ.

EL CIELO ES TAN GRANDE,
ESO ES LO QUE DIJO.

¡HAHA! OH, YA VEO.
HYAAA
HAHA HAHA
HAHA HAHA
EN OTRAS PALABRAS... KUKU...
KU
YA VEO

MANGA STREAM

VOY A RECOGER
TODO...LO QUE TIRE.
KUKUH... ASI QUE VAMOS
LA ATENCIÓN DEL MUNDO...ES DE UNA MANERA DIFERENTE A LA MIA...¿EH...?
MANGA STREAM

¿EL MUNDO?
¿A QUIÉN COÑO LE IMPORTA ESO?

MANGA STREAM
Y TÚ NO ERES YO.
YO NO SOY TÚ.
EN EL MUNDO, CAPAZ DE COMPRENDERME.
TAL VEZ NO HAYA UNA SOLA PERSONA

ESTE ES UN MILAGRO MUY REPENTINO.

SÓLO QUE EN ESTE MOMENTO,

ESTAMOS MIRANDO AL CIELO JUNTO CON LOS MISMOS SENTIMIENTOS.

ESO ES TODO.

CREER EN ELLO.

TODOS ESTAMOS BUSCANDO

NUESTRO PROPIO CAMINO QUE ESTA ESCONDIDO AQUÍ.

¡A TODA VELOCIDAD!

¡PARA PODER SALIR DEL CAMINO!

MANGA STREAM

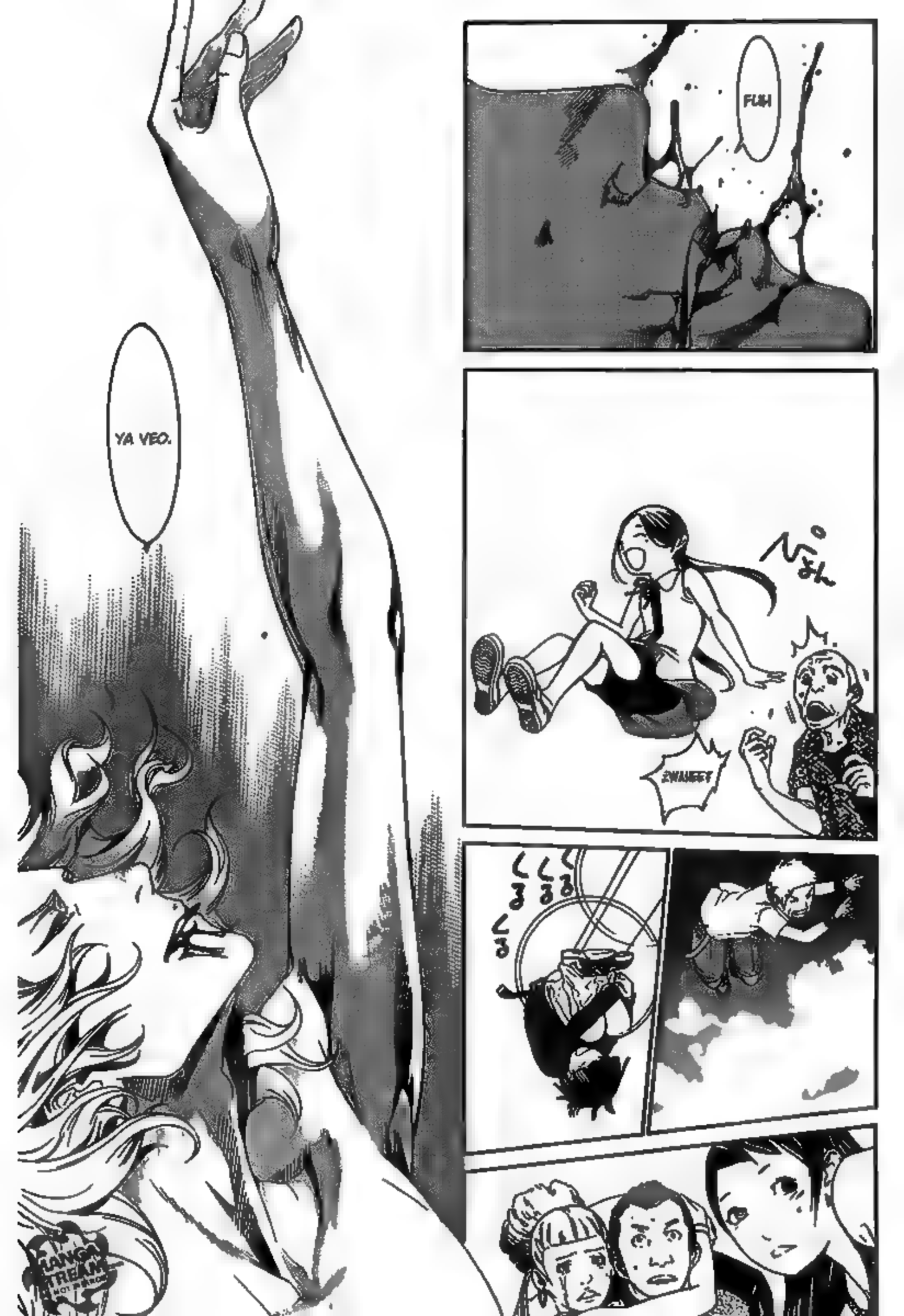
FUH
YA VEO.
ぺるん
ZWAIEET
くるくるくるくる

SUPONGO
QUE ENTONCES, TENGO OTRA OPCIÓN.
ES TODA TUYA
¡IKKI SE PRESENTA EN LOS PUEBLOS DEL MUNDO CON EL DON MARAVILLOSO DE VOLAR!
MANGA STREAM
¡EL PRÓXIMO CAPÍTULO ES EL FINAL, Y SERAN 40 PÁGINAS!

¡EL TAN ESPERADO CAPITULO FINAL Y COMO SE PROMETIO 40 PAGS!

みんな翼を持っている!

EVERYONE HAS WINS

Tride 357

エコ・ギコ

Presentado por Oh! Great y DxD nO-FANSUB

¿ESTE ES EL CAMBIO?
AH.
LIMA.
OK, ESTO ES EL PRESENTE.
AH.
¿AH, SÍ? ¿SUMCA SE CONVIRTIÓ EN UN PERIODISTA INDEPENDIENTE?
REC
ESTA CÁMARA HA VISTO LUGARES HERMOSOS.
ESTOY MUY CONTENTA
00:01:12
REC

¡YO!
¡YEAH! BUENO, EH, YO REALMENTE NO SÉ MUCHO ACERCA DE LO QUE ESTÁ PASANDO, ASÍ QUE ESTOY ENTRANDO EN PÁNICO!
03:52:41
REC
¡EL GRUPO YA ESTÁ PREPARADO SOLO FALTAMOS NOSOTRAS! ¡DEPRISA, DEPRISA!
¡MIRA, SHIWATARI! ¡MIRA LO SERIA QUE ESTÁ HACIENDOSE!
¡VAMOS!
¡VAMOS, DEPRISA!
¿POR QUÉ HISIERON ESTO PARA MÍ, ES TONTO?
¡TÚ ERES LA QUE ESTABA ECHA PARA USARLO!
¡Y BUENO, NAKAYAMA! DEJA DE ENVIAR MENSAJES DE TEXTO
EMILI... LA PARTE TRASERA DE ESTO ES MUY CORTA.

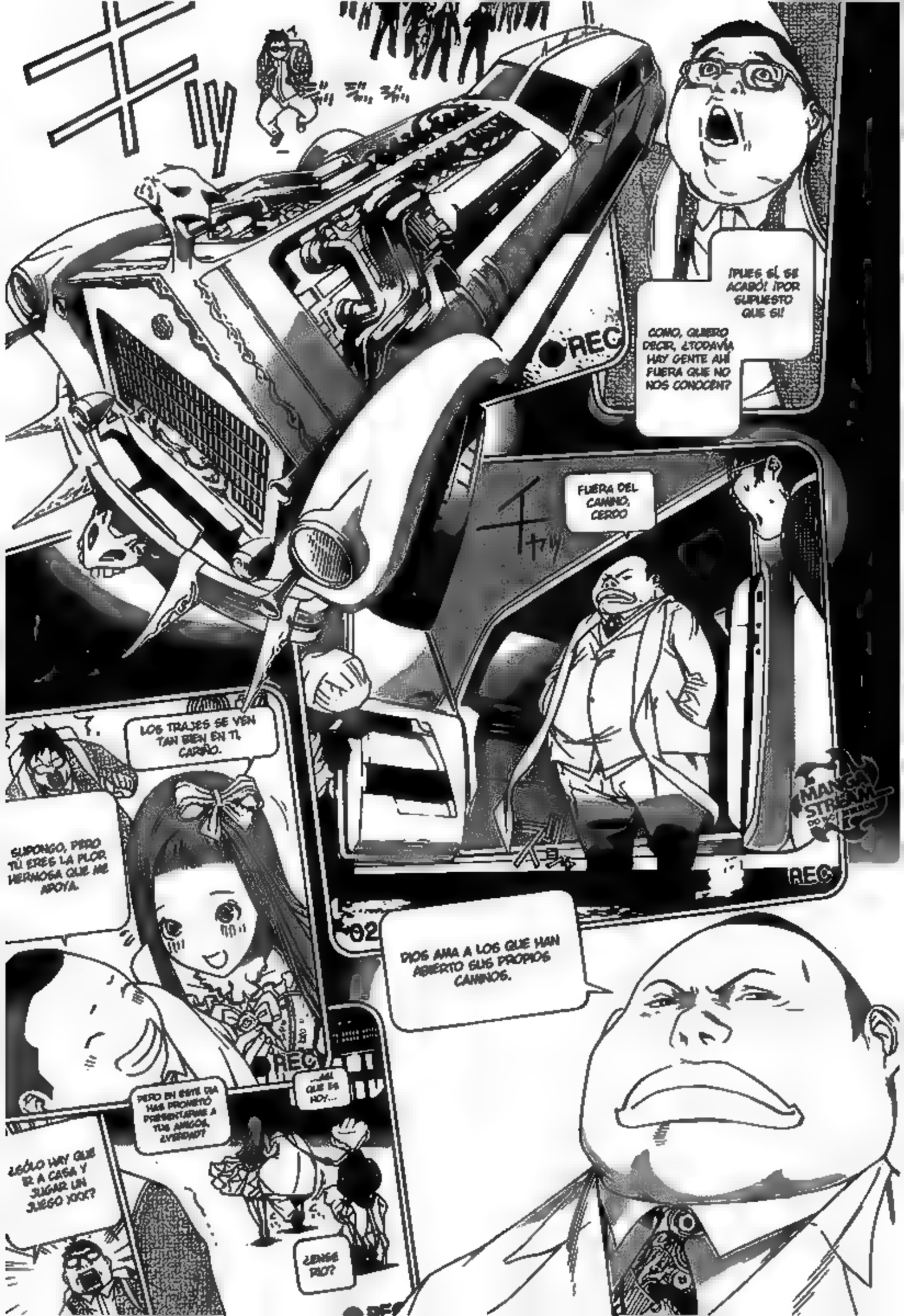
¡PUES SÍ, SE ACABÓ! ¡POR SUPUESTO QUE SÍ!
COMO, QUIERO DECIR, ¿TODAVÍA HAY GENTE AHÍ FUERA QUE NO NOS CONOCEN?
FUERA DEL CAMINO, CERDO
LOS TRAJES SE VEN TAN BIEN EN TI, CARIÑO.
SUPONGO, PERO TÚ ERES LA FLOR HERMOSA QUE ME APOYA.
DIOS AMA A LOS QUE HAN ABIERTO SUS PROPIOS CAMINOS.
PERO EN ESTE DÍA HAS PROMETIDO PRESENTARME A TUS AMIGOS, ¿VERDAD?
¿SÓLO HAY QUE IR A CASA Y JUGAR UN JUEGO XXX?
¿ENSEÑAR?
REC
MANGA STREAM

¡SHINONOME MIÑAS NUKKO DE BOZE!
REC
MANGA STREAM
DO NOT REMOVE
4:21:27

¿TODO EL MUNDO ESTA DISFRUTANDO DEL FESTIVAL CULTURAL?
¡YAAAAY!
...MIS OJOS SE VAN A DERRE-TIR...
Me voy de
TENGO UNA NOTICIA IMPORTANTE
PARA TI.
?
¡TU PADRE HA CONSEGUIDO SU PRIMER TRABAJO Y ESTA MUY FELIZ!
¿QUIERES DECIR QUE ANTES ERA UN N.E.E.T. HASTA HOY?

HERMANO.
POR EL QUE HAS CAMINADO?
¿DÓNDE ESTÁ EL SENDERO

YO TODAVÍA NO PUEDO VER EL CAMINO POR EL QUE ESTABAN PLANEANDO

PERO PUEDO SEGUIRLO DESDE AQUÍ.

NICK
¡ESTO ES TODO, ¿NO?!
JANE
¡SÍ. SIEMPRE Y CUANDO LOS EXTRANJEROS QUE ENCUENTRAN LA TORRE NO DESCUBRAN EL SECRETO. JUGANDO EN EL INTERIOR!
...ME AVERGÜENZO DE MÍ MISMA...
¡OSHU!
MICHAEL

総員、脱出せよ!!
TROPAION
嵐の脱出
『タイムリミットまで
残された時間は
わずか10秒!!』
¡DOS AÑOS MÁS TARDE LA BATALLA SE CONVIRTIÓ EN UNA PELÍCULA.
Y LAS CHICAS ACTUARON COMO ELLAS MISMAS SÓLO POR 10 SEGUNDOS HASTA QUE SU TIEMPO SE AGOTÓ!
ミリア・ヨホヴィ
マシュー・P・ティ
シーブリー・L・ブリ
MANGA STREAM

SORA AAAAA AAAA AAAA
...SORA...
SO

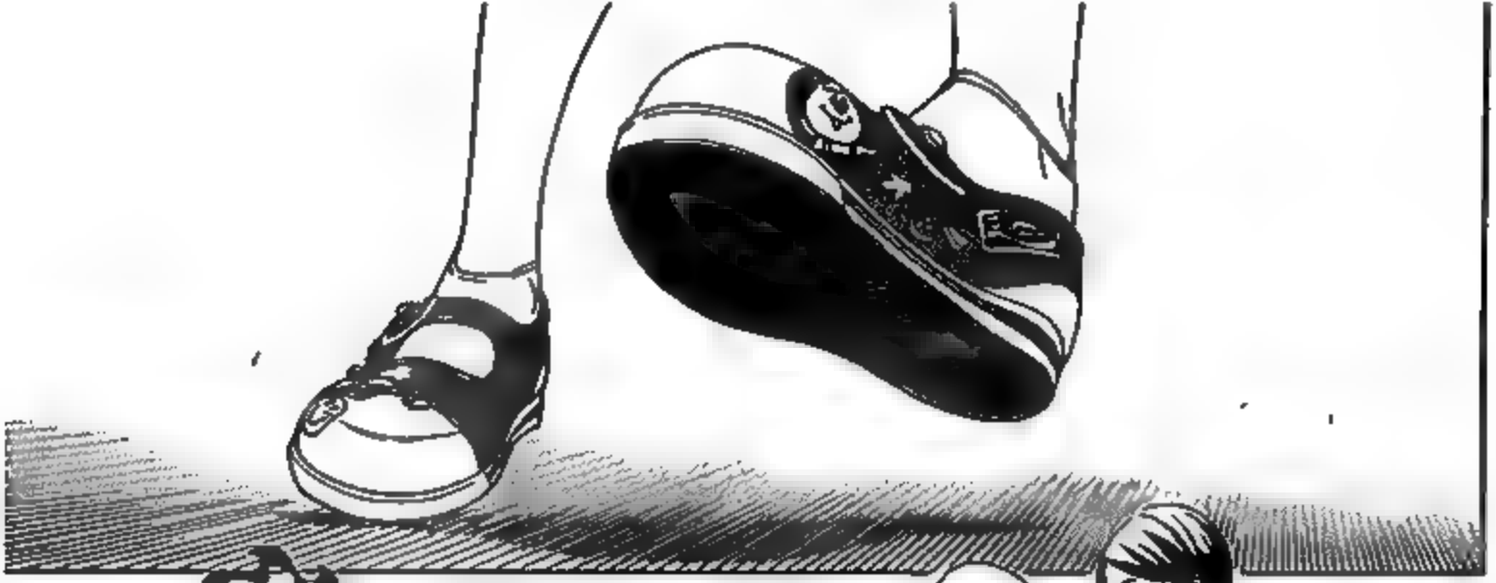

MANGA STREAM

¡QUIE...ES LO QUE QUIERES DE NOSOTROS PARA SALVARLO...?
¿QUÉ?
...
¿LO DESTROZÓ EN UN SOLO GOLPE?

200M
¡DEVIDO A QUE ESTA DEMASIADO LEJOS!
¡...NO HAY FORMA!
NO, INCLUSO IVKI SOBREVIVIRA DE ESA ALTURA Y ESTARA EN ALGUN LUGAR DE LA TIERRA...
¡LA GRAVEDAD YA REGRESO...!
MANGA STREAM

EL ANTIGUO YO
NO TRAICIONARA A MI NUEVO YO.

DESDE ESE DIA...
AH
ES POR ESO QUE TODO LO QUE PUEDO HACER ES CREER.
Y SEGUIR CORRIENDO.

EL ÚNICO CAMINO EN EL QUE QUIERO SEGUIR

¡ES EL QUE ESTÁ DENTRO DE MÍ!

¡OHAHHH! ¡¿QUÉ ES ESO? ES MUY COOL!
02:29:26
REC
ESA CHICA... Y EL DOCTOR...
¿ESTOS HELICÓPTEROS SON ÚNICAMENTE PARA PROTEGER A KURURU?
¡SEÑORITA SUMERAGI!
POR FAVOR... NOSOTROS CONFIAMOS USTED.
QUIERO DECIR, EL PUNTO DE LA ENERGÍA DE LA GRAVEDAD ES...
YO TENGO UNA OPINIÓN DIFERENTE... POR FAVOR DISCULPENME.
VOY A REGRESAR.
¡TANTO TIEMPO SIN VERNOS!
MANGA STREAM

EL SR. PRESIDENTE... A RENUNCIADO A LAS ELECCIONES A MITAD DEL PERÍODO...
TE LO DIJE. TIENE EL CUERPO DE UNA NIÑA DE BACHILLER...
...
¡VAMOS A REALIZAR UN CAMBIO!
Lo siento.
Yo también lo buscaba.
MANGA STREAM
DO NOT MIRROR
PERO... SIGUEN SIENDO CIERVOS RECIEN NACIDOS, QUE APENAS ESTÁN EMPEZANDO A CORRER HACIA UNA META QUE AÚN TODAVÍA NO HAN VISTO.
EL IMPACTO DEL "DÍA DE VUELO"
INFLUIRÁ EN GRAN MEDIDA EN EL FUTURO DE LA RAZA HUMANA.
02:38:36
REC
UMMM... UMM... ¿QUÉ DEBEMOS HACER PRIMERO?
¡CADA DÍA ES COMO UN SUEÑO!
KURURU, TÚ ERES LA ÚNICA PERSONA
EN EL MUNDO QUE CONOCE LA ESTRUCTURA DE LA REGALIA DEL CIELO DESDE SU NÚCLEO.
REC
02:39:55

¡SALUDOS DESDE EL OTRO MUNDO!
02:12:54
MANGA STREAM
YA LO SE... PENSAR QUE ALGUIEN COMO YO IBA A MORIR... ES REALMENTE PATÉTICO...
YO SABÍA QUE SI EL CIELO Y LA REGALIA DE LA TORMENTA SE VINCULABAN, SE DESTRUIRÍA... TODO LO QUE QUERÍA HACER ERA IR A DETENERLO PARA QUE NO PASARA ESO.

DÉJAME DECIRTE ALGO.

LA VERDAD ES, QUE EL MURIÓ EL MISMO DÍA EN QUE YO LO HIZE. ÉL ES UNA MIERDA PATETICA,

EL QUE ESTABA LUCHANDO EN EL PORTAAVIONES NO FUE MÁS QUE UN ROBOT CONTROLADO A DISTANCIA DESDE EL ESPACIO CEREBRAL.

SI BIEN, NO ES QUE SEA UN INÚTIL, EXALTANDOME A LO TONTO PARA EXPLICAR LOS TRUCOS.

SUPONGO QUE ESO ES LO QUE USTEDES LLAMAN UN GOLPE OPORTUNISTA.

TAL VEZ ES PORQUE NO TENGO CUERPO, PERO ESTOY SINTIENDO REALMENTE EL "PESO DEL ALMA" EN ESTE MOMENTO... HE VISTO UN BUEN NÚMERO DE INDIRECTAS.

GALLITE

¡ESTAMOS ORANDO POR TODOS LOS EMPLEADOS! ¡REGRESEN CON BIEN!

LA VERDAD ES QUE LO SABÍA TODO.

14.20

¡MAESTRO!

NO FALLARE LA PRÓXIMA VEZ.

. . . .

YA SABES, GORGONA, ÚLTIMAMENTE, TU ACTITUD HA SIDO TAN GRANDE COMO TUS TETAS

OH, LO SIENTO, ACTUALMENTE ÉL NO ESTA CONECTADO

USTED ES LA HERMANA DEL MAESTRO, ¿NO?

POR ESO ES QUE NO SE PUEDE CASAR.

¡TE ESTARE ESPERANDO!

MALDITA CHINGADERA...

TAL VEZ SÓLO VOY A DISPARARLES A TODOS ELLOS.

SI LA INVESTIGACIÓN DEL DOCTOR IDIOTA CONTINÚA...

PODEMOS SEPARAR RINDO DE MÍ Y CREAR UN CUERPO NUEVO

¡MIERDA! ¿ME ESTÁS ESCUCHANDO?

MANGA STREAM

....!!

RIN...

GAZELL... VOLVERA...

¡AUNQUE, VA A SER UN BEBÉ!

...ESTO VA A TOMAR TIEMPO

KEKEKEKE!

LOS HOMBRES
NUNCA VAN A DEJAR DE SER IDIOTAS, ¿VERDAD?
LAS MUJERES TENEMOS QUE VERLOS DESDE ARRIBA.
MANGA STREAM

TU PUEDES
¿SAVES QUE PUEDES VOLVER
... A LA CASA?
REC
04:51:07
.....
REC
ELLOS REALMENTE SE PARECEN HASTA EN ESTE TIPO DE COSAS.
...MADRE.
TU LO SAVES... ¿NO?

¿QUE ES IKKI?
¡Siempre estás mirando atraves de mi corazón!
¡Ese error se comió las últimas palabras!

...LO IMPORTANTE NO ES "EL HOMBRE QUE LE ENSEÑE A"...
PERO "EL HOMBRE QUE SABE ES"... ¿CIERTO?
¡Yo soy, el "débil", que mira nada más cómo otras personas que conosco, a pesar de que no puedo ver mi propio corazón!
NO LO SE.
04:28:10

MIS ALAS SE HAN CREADO A PARTIR DE LAS MASACRES DEL PASADO.
TAL Y COMO LO MENCIONAS...
¿AHORA CÓMO PUEDO SEGUIR VIVIENDO?
LA "TORMENTA" SOPLÓ EN TUS "ALAS" DESDE ESA DISTANCIA.
TU ESPALDA... TUS ALAS ...
MANGA STREAM
DO NOT MIRROR

...OH

KLIK...

SI TU QUIERES CAMBIAR EL MUNDO, ENTONCES, PRIMERO DEVES CAMBIARTE A TI MISMO.

VIVE COMO UNA PERSONA NUEVA QUE NO SABE NADA,

SORA.

SI SIENTES QUE NO PUEDES SEGUIR VIVIENDO, ENTONCES, VUELVE A NACER.

VOY A TOMAR TUS ALAS CORROMPIDAS Y LAS APARTARÉ DE TI.

MANGA STREAM

SOLO SE TRATA DE LO QUE PIENSO DE ITSUKI.
04:40:15
REC
DECIDE QUÉ TIPO DE PERSONA ES ITSUKI.
SÓLO ITSUKI PUEDE HACER ESO.
REC
YO...
REC
QUIERO VIVIR CON ITSUKI... Y CON TODO EL MUNDO.
ELLOS SON MI MUY PRECIADA... FAMILIA.

¡Deja que tu corazón vuele fuera de su lugar hacia la pared!
¡Entonces desaste de todo lo que tienes!
MANGA STREAM
DO NOT MIRROR

3° AÑO.
¡CLASE 6...!
!?
¿EH?
¡¡MIKURA KAZUMA! ¡TE AMO, TANTO QUE PODRÍA MORIR!
4:43:07
HEY...
¡SAL CONMIGO, GILIPOLLAS!
Zero: Gilipollas es lo más apropiado que encontré para este verso :P traducción real (bastardo)

MANGA STREAM

NADIE
MANGA STREAM

REGRESARE PRONTO...
...ENTONCES
AH
MANGA STREAM
ES POR ESO QUE TODO LO QUE PUEDO HACER ES CREER,
Y SEGUIR CORRIENDO.

NO ES NECESARIO IR A NINGUNA PARTE.

REC

編集 editor
吉本雅和 Masakazu Yoshimoto
塩田将也 Shioda Masaya
都丸尚史 Naohumi Tomaru

単行本編集 comic editor
長塚雅彦 Masahiko Nagatsuka
法土伊都子 Itsuko Hodo

35:01

NO IMPORTA DONDE ESTES AHORA MISMO.

HYAHA AAAAAH

¡NO LO SÉ, HE OÍDO QUE VIENE MUCHO POR AQUÍ!

MANGA STREAM

UM... SIN EMBARGO SÓLO HAN PASADO 3 MESES.

¡ESTAS MALDITAS REGLAS!

編集協力 宮野珉
cooperator Min Miyano

05:37:24

SE SIENTE TAN BIEN.
UNA VEZ MAS O PREPARATE PARA CORRER
アシスタント assistant
竹井心 Kokoro Takei
田仕雅淑 Masayoshi Tashi
藤田毅 Tsuyoshi Fujita
青木優 Yu Aoki
!!?
REC
エンブレムデザイン 町田形
emblem designer Kei Machida
¡AHÍ ESTÁ!
UMMM...
¡PUEDO TENER SU AUTÓGRAFO!
¡BAJA DE TU CABALLO ES MUY ALTO, PERRA!
ELLA NO ES LA MITAD DE ALTA QUE SU COLA DE CABALLO ASÍ QUE MUESTRA UN POCO DE RESPETO A MI FAN.
REC
MANGA STREAM
大西貴志 Takashi Onishi
高岸章 Akira Takakishi
佐伯圭祐 Keisuke Saeki
and More...
NO TENGO TIEMPO PARA PENSAR EN TODO...
REC

MARU
UUUU
UUUU

SU

RA

GA

KO

CON TAN SÓLO MIRAR HACIA ARRIBA, ESTARAS ENCONTRANDOTE CON EL CIELO.
(CIELO ABIERTO)
Open the Sky
大暮維人
presented by Oh! great
¡HAN PASADO TANTAS COSAS EN 10 AÑOS Y FINALMENTE ESTO LLEGA A SU FINAL. MUCHAS GRACIAS POR LEER, Y ESPERAMOS QUE ¡OH! GREAT NOS TRAIGA SU PROXIMA FANTASTICA OBRA!
FIN

DXD
NO-FANSUB
CREDITOS
TRADUCCION:
JAP-ING: MANGASTREAM
ING-ESP: ZAEKO
CORRECCION: ZAEKO
LIMPIEZA: ZAEKO
REDRAW: ZAEKO
TYPESETTER: ZAEKO
HQ: ZAEKO
SIGUENOS EN
FACEBOOK
HTTP://WWW.FACEBOOK.COM/PAGES/
DXD-NO-FANSUB/219816951452539

A TODOS LOS FANS DE AIR GEAR BIEN ES CIERTO ESTE MANGA POR FIN LLEGA A SU FINAL ESTO DA PENA PERO DE VERDAD ME HIZO LLORAR EL FINAL PARA TODOS LOS LECTORES QUE SIGUIERON ESTA SERIE DESDE HACE 10 AÑOS AL IGUAL QUE YO JAMAS PENSAMOS QUE ESTE MANGA CONCLUIRIA BIEN AIR GEAR ME ENSEÑO MUCHO EL AUTOR SIEMPRE BUSCA ENSEÑAR ALGO EN SUS OBRAS POR ESO AHORA ME INCLINO ANTE EL SENSEI DE ESTA OBRA Y LE DOY TODAS MIS FELICITACIONES POR SEGUIR ESTA OBRA Y NO AVANDONARLA VIVA OGURE NOS DESPEDIMOS DE TI Y ESPERAMOS TU PROXIMA OBRA Y COMO SIEMPRE SEGUIRE TRABAJANDO EN TUS OBRAS

BY:

ZAEKO FARRON

Air Gear 37

KODANSHA COMICS Digital Edition

Air Gear volume 37 copyright © 2012 Oh!great
English translation copyright © 2018 Oh!great

All rights reserved.

First published in Japan in 2012 by Kodansha Ltd., Tokyo.
Electronic Publishing rights for this English edition arranged through Kodansha Ltd., Tokyo.

No portion of this book may be reproduced or transmitted in any form or by any means without written permission from the copyright holders.

English digital edition published by Kodansha Advanced Media, LLC, San Francisco.

www.kodanshacomics.com

ISBN: 9781642122978

Digital Edition: 1.0.0

Translator: Stephen Paul
Lettering: Paige Pumphrey
Editing: Tomoko Nagano
Kodansha Comics edition cover design: Phil Balsman